KONYA
Yenigün

● 19 EYLÜL 2020 CUMARTESİ

● www.konyayenigun.com

9 771308 598018

www.buyrukotomotiv.com
buyruk
OTOMOTİV

Alnının akıyla Bileğinin hakkıyla

Geçen yıl sıkıntılarla dolu bir sezon geçiren İttifak Holding Konyaspor, Süper Lig macerasına devam ediyor. Sezonun son bölümünde sahaya ruhunu koyarak ligde kalmayı başaran ve federasyon kararına muhtaç olmayarak tarihine leke sürdürmeyen Anadolu Kartalı, yeni umutların filizlendiği yeni bir maceraya atılıyor

Kır zincirlerini Kanat aç en yükseğe

Süper Lig'de 20. Sezonunu geçirecek olan Çift Başlı Kartal, son yıllarda yaşadığı durağan sezonları atlatıp, eski şaşalı günlerine dönmek istiyor. 100. yıla hazırlanan Konyaspor camiası, Şampiyon Konyaspor'un temellerinin atıldığı bir sezon olmasını istiyor.

Kır zincirlerini ve en yükseğe kanat çırp Anadolu Kartalı

KONYAMIZIN EN ÖNEMLİ MARKASI!

Başarılar Konyaspor

@buyrukotomotivkonya | buyrukotomotiv.com

buyruk OTOMOTİV

KONYA
2021

5. İSLAMİ DAYANIŞMA OYUNLARI
5th ISLAMIC SOLIDARITY GAMES

Taş Köprü (Stone Bridge), Beyşehir / KONYA

KONYA BÜYÜKŞEHİR BELEDİYESİ

BENİM ŞEHRİM

Ekrem Coşkun®
DÖNER

KONYASPOR
1922

BU AŞK
SENİNLE GÜZEL
KONYASPOR'A
BAŞARILAR DİLİYORUZ

ne yediğini bilmek
herkesin hakkı!

444 4 922

www.ekremcoskundoner.com.tr

ELLERİNİ YIKA
3-4 ADIM
MESAFENİ KORU
MASKE TAK
İTTİFAK HOLDİNG
KONYASPOR'A
2020-2021
FUTBOL SEZONUNDA
BAŞARILAR DİLERİM
AHMET
PEKYATIRMACI
SELÇUKLU BELEDİYE BAŞKANI
444 99 19
www.selcuklu.bel.tr
/selcuklubel
BUNUN ADI AŞK

Bir an önce bakıma götürmek için yolda hiç mola vermediysen
#Bizdensin
4 yaş ve üzeri Renault'nuzun
Bakım ve mekanik onarım işçiliklerinde %30 indirim
Yedek parça ve motor yağlarında %20 ve üzeri indirim
RENAULT Passion for life
MAİS YETKİLİ SATICISI ÇELİK MOTORLU ARAÇLAR
Konya Plaza Tel: 0332 345 04 85 Ankara Yolu 4. km Büsan Girişi No: 222 - Akşehir Plaza: 0332 812 61 62
31.12.2020 tarihine kadar geçerlidir.

Alnının akıyla Süper Lig'de

TFF Süper Lig temsilcimiz İttifak Holding Konyaspor bu sezon Süper Lig'de 20. sezonunu geçirecek. Geçen sezon sıkıntılı bir dönem geçiren Anadolu Kartalı, yine de ligin sonunda karakterini sahaya koyarak ligde kalmayı başardı. TFF kararına gerek kalmadan Süper Lig yolculuğuna devam eden Yeşil Beyazlılar, yeni sezondan umutlu

TFF Süper Lig temsilcimiz İttifak Konyaspor 2020-2021 sezonu macerasına başlıyor. Geçen sezon sıkıntılı bir dönem geçiren Anadolu Kartalı, yine de sezonun son bölümünde büyük bir mucizeye imza atarak ligde kalmıştı. Bileğinin hakkı ile ligde kalan ve TFF'nin düşmeyi kaldırma kararına ihtiyaç duymayan Yeşil Beyazlılar, aynı sıkıntıları yaşamadan Süper Lig yürüyüşünü sürdürmeyi amaçlıyor.

20. SEZON

İttifak Holding Konyaspor, ilk kez 1988-1989 sezonunda yer aldığı Süper Lig'de 20. sezonunu geçirecek. Daha önce 1988-1993 ve 2003-2009 dönemlerinde Süper Lig'de yer alan Anadolu Kartalı, 2013-2014 sezonundan itibaren ise aralıksız Süper Lig'de yolculuğuna devam ediyor. 3 kez Süper Lig'den düşme acısı yaşayan Yeşil Beyazlılar, en iyi sezonunu ise 2015-2016 sezonunda Süper Lig üçüncüsü olarak yaşadı.

KONYASPOR'UN SEZONLARI

Yıllarca Süper Lig hasreti çeken Konya temsilcisi 1987-1988 sezonunda nihayet büyük hayaline ulaşmıştı. Süper Lig'de 5 yıl mücadele veren Konyaspor daha sonra 10 yıllık bir dönemde en üst lige hasret kalacaktı.

İşte Konyaspor'un sezonları:

1988-89: 46 Puan 8. Sıra, 1989-1990: 46 puan 7. Sıra, 1990-1991: 34 puan 12. Sıra, 1991-1992: 32 Puan 12. Sıra, 1992-1993: 16 puan 16. Sıra, 2003-2004: 44 Puan 11. Sıra, 2004-2005: 45 puan 8. Sıra, 2005-2006: 46 puan 7. Sıra, 2006-2007: 45 puan 7. Sıra, 2007-2008: 36 puan 14. Sıra, 2008-2009: 38 puan 16. Sıra, 20013-2014: 42 puan 11. Sıra , 2014-2015: 46 puan 8. Sıra, 2015-2016: 66 puan 3. Sıra, 2016-2017: 43 puan 9. Sıra, 2017-2018: 36 puan 15. Sıra, 2018-2019: 44 puan 8. Sıra, 2019-2020: 36 puan 13. Sıra

İSMAİL KARTAL İLE BAŞLIYOR

Geçen sezon sıkıntılı bir dönem geçiren Konyaspor, Bülent Korkmaz teknik direktörlüğünde ligde kalmayı başarmıştı. Daha sonra genel kurula giden Anadolu Kartalı, mevcut başkan Hilmi Kulluk'un yönetiminde yeni sezonda başarı arayacak.

Genel kurulun ardından sezona hazırlanan Yeşil Beyazlılar, ligin başlamasına saatler kala sürpriz bir ayrılık yaşamıştı. Bülent Korkmaz ile yollar ayrılırken, İsmail Kartal göreve getirilmişti.

HEDEF SIKINTISIZ BİR SEZON

İttifak Holding Konyaspor'da yeni sezondan en büyük beklenti geçen sezon yaşanan sıkıntılı dönemlerin yaşanmaması. Geçmişte büyük başarılar yakalayan Konya temsilcisi son yıllarda ivmesini kaybetti. Yeni bir başlangıç yapmak isteyen İttifak Holding Konyaspor, 100. Yıla yaklaşırken yeniden yükselişe geçmek istiyor. ■ SPOR SERVİSİ

İttifak Holding

KONYASPOR'umuza

2020-2021 Sezonunda

Başarılar Dilerim...

MUSTAFA KAVUŞ
Meram Belediye Başkanı

MERAM BELEDİYESİ

Bizim Meram

www.meram.bel.tr
/meram.belediyesi

KONYASPOR
1922

DACIA
Bir bakıma şehre dönüşe hazırsın!
+4 yaş araçlara özel
Bakım ve mekanik onarım işçiliklerinde %30
Yedek parça ve motor yağlarında %20 ve üzeri indirim
Hakkını ver.
dacia.com.tr
MAİS YETKİLİ SATICISI ÇELİK MOTORLU ARAÇLAR
Konya Plaza Tel: 0332 345 04 85 Ankara Yolu 4. km Büsan Girişi No: 222 - Akşehir Plaza: 0332 812 61 62
31.12.2020 tarihine kadar geçerlidir.

Yeniden yükseliş için!

Süper Lig Kartalı, büyük bir heyecanla yeni sezona başlıyor. 100. yılına yaklaşan Anadolu Kartalı, Süper Lig'de ise 20. Sezonunu geçirecek. Önemli transfer hamleleri yapan Yeşil Beyazlılar, adeta kabuk değiştirdi. Konyaspor ile simgeleşmiş isimlerle yollar ayrılırken, yeni isimler Konyaspor'un başarısı için mücadele verecek

Süper Lig temsilcimiz İttifak Holding Konyaspor ligde 20. sezonuna hazırlanıyor. Anadolu Kartalı büyük umutlarla başladığı sezon öncesinde önemli isimlerle yollarını ayırırken, pek çok yeni isim de kadroya katıldı.

GİDENLER: Jens Jonsson, Ferhat Öztorun, Mücahit Can Akçay, Selim Ay, Ali Yaşar, Falou Diagne, Ali Turan, Riad Bajıc

İBRAHİM SEHİC: İbrahim Sehic, Samuel Eduok, Musa Çağıran, Sokol Cikalleshi, Adil Demirbağ, Abdülkerim Bardakçı.

İBRAHİM SEHİC

Konyaspor, Amir Hadziahmetovic, Deni Milosevic ve Marin Anicic'ten sonra bir Boşnak futbolcuyu daha transfer etti. Yeşil-Beyazlılar, geçen sezon kale bölgesinde epey sıkıntı çekmesinden sonra kalesini Bosna-Hersekli file bekçisi İbrahim Sehic ile güçlendirdi. Konyasporlu taraftarların çok güvendiği 32 yaşındaki kaleci ile 2 yıllık sözleşme imzalanmıştı. Türkiye'de Mersin İdman Yurdu ve Erzurumspor formaları giyen deneyimli file bekçisi son iki sezonu Erzurumspor'da geçirmişti. Erzurumspor ile son iki sezonda başarılı bir performans sergileyen İbrahim Sehic, Bosna Hersek milli takımında da forma giyiyor.

SAMUEL EDUOK

İttifak Holding Konyaspor'un Hajduk Split'ten transferi Samuel Eduok taraftarların çok şey beklediği isimler arasında yer alıyor. Konyaspor'un bu sezon önemli gol silahı olacak olan Nijeryalı forvet, antrenmanlarda hırsıyla da dikkat çekiyor. Güçlü bir fiziğe sahip olan 26 yaşındaki futbolcu geçmiş dönemlerde de Türkiye'de Kasımpaşa ve Erzurumspor formaları giymişti. 1 yıllığına kiralanan Samuel Eduok geçen sezon Hajduk Split formasıyla, 30 maçta 11 gol 4 asistlik bir performans sergilemişti.

MUSA ÇAĞIRAN

Süper Lig temsilcimiz Konyaspor, orta sahasını da Musa Çağıran ile güçlendirdi. 9 yıl sonra Konya'ya dönen merkez orta saha oyuncusu ile 2 yıllık sözleşme imzalandı. Türkiye'de önemli takımlarda forma giyen Konyalı futbolcu, Jonsson'un takımdan ayrılmasından sonra önemli bir rol üstlenecek. Geçen sezonu Alanyaspor'da geçiren 27 yaşındaki başarılı futbolcu, 22 maçta 2 gol atmıştı.

SOKOL CİKALLESHİ

İttifak Holding Konyaspor'un alternatif santrfor olarak kadrosuna kattığı Sokol Cikalleshi, son iki sezonu Akhisarspor'da geçirmişti. Arnavut santrforu bonservissiz bir şekilde kadrosuna katan Anadolu Kartalı 30 yaşındaki futbolcuyla 2 yıllık sözleşme imzalamıştı. Öte yandan geçen sezon Akhisarspor'da 26 maça çıkan Arnavut santrfor, 8 gol atarken 2 de asist yaptı. Deneyimli santrfor Türkiye'de Başakşehir, Göztepe, Osmanlıspor ve Akhisar Belediye de forma giymişti.

ADİL DEMİRBAĞ

Süper Lig temsilcimiz Konyaspor, Selim Ay ve Ali Turan'ın takımdan ayrılmasının ardından stoper hattına Adil Demirbağ'ı transfer etti. Stoper, sağ bek ve ön libero pozisyonlarında forma giyen 22 yaşındaki başarılı stoper, ile 3 yıllık sözleşme imzalanmıştı. 3 yıldır Adana Demirspor'da forma giyen, genç futbolcu, geçen sezon 28 maça çıkmış ve 1 gol 1 asistlik bir performans sergilemişti. Söz konu maçlarda 4 kez sarı kart gören Adil Demirbağ, 1 de kırmızı kart gördü.

AMİR HADZAHMETOVİC

İttifak Holding Konyaspor'un 4 yıl önce kadrosuna attığı Amir Hadziahmetovic, için bu sezon vitrin sezonu olabilir. 23 yaşındaki genç orta saha, her sezon performansının üzerine koyarak Avrupa kulüplerinin radarına girmiş durumda. Bosna Hersek milli takımında da forma giyen genç oyuncu dikkatleri üzerine çekiyor. Geçen sezon Konyaspor ile 24 maça çıkan Konyaspor'un maestrosu, Amir Hadziahmetovic, 1 gol atarken 2 asist yapmıştı. Sezonun sona ermesiyle Bosna Hersek Milli takımının İtalya ve Polonya ile oynadığı maçlarda 90 dakika forma giyen Amir, gelecek yıllarda Anadolu Kartalı'na ciddi kazançlar sağlayabilir.

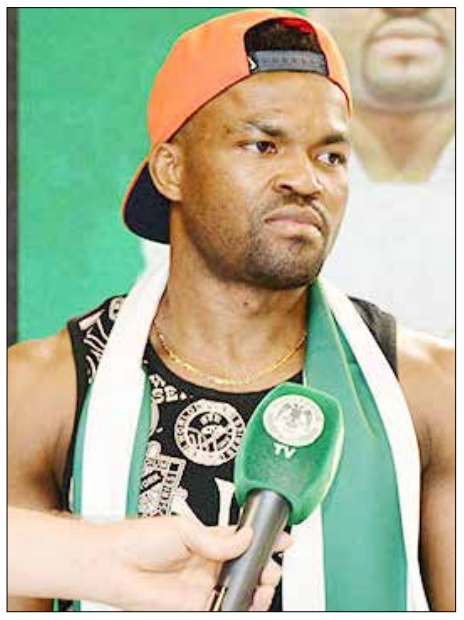

FAROUK MİYA

Süper lig temsilcimiz Konyaspor'un geçen sezon Gorica takımında kadrosuna kattığı Ugandali forvet Farouk Miya'dan da bu sezon beklentiler büyük. Geçen sezon Konyaspor ile 26 maça çıkan Miya, 8 gol atarken 2 de asist yaptı. Kritik maçlarda attığı gollerle takımını sırtlayan 22 yaşındaki Ugandalı forvet geçen sezon Konyaspor'da en çok gol atan isim olmuştu. Bu doğrultuda beklentilerin bu sezonda büyük olduğu Farouk Miya'nın neler yapacağı merak konusu.

ÖMER ALİ ŞAHİNER

Konya Şekerspor'dan Konyaspor'a katılan ve Anadolu Kartalı'nda 9. sezonunu geçirmeye hazırlanan Ömer Ali Şahiner'e bu sezon çok büyük görev düşüyor. Selim Ay ve Ali Turan'ın takımdan ayrılmasının ardından birinci kaptan olması beklenen Ömer Ali, her sezon performansının üzerine koyarak milli takıma kadar yükselmişti. Geçen sezon Konyaspor ile 31 maça çıkan başarılı futbolcu, 4 gol atarken 2 de asist yapmıştı. Söz konusu maçlarda 5 sarı kart gören milli futbolcu, 2 de kırmızı kart görmüştü. Geçen sezon istediği performansı sahaya yansıtamayan 28 yaşındaki futbolcudan bu sezon beklentiler büyük.

■ SPOR SERVİSİ

Anadolu'nun Hükümdarının Yanındayız

KONYASPOR

KORKMAZ GROUP

HAZIR BETON | ÇİMENTO| İNŞAAT | MADENCİLİK | ENERJİ

Horozluhan Mahallesi Cihan Sokak No: 25 / A Selçuklu / Konya

Tel:0332 346 46 46 - Faks:0332 346 46 44 - Gsm:0533 622 77 38 - E-Posta:bilgi@korkmazbeton.com

0332 322 0 666
www.yildizhantur.com.tr

TÜRSAB
TÜRKİYE SEYAHAT ACENTALARI BİRLİĞİ
ASSOCIATION OF TURKISH TRAVEL AGENCIES
A-12537

Geçmişten Geleceğe...
YILDIZHAN
TURİZM

Diriliş Vakti
Başarılar Konyaspor'um

Bir an önce bakıma götürmek için yolda hiç mola vermediysen
#Bizdensin
4 yaş ve üzeri Renault'nuzun
Bakım ve mekanik onarım işçiliklerinde %30 indirim
Yedek parça ve motor yağlarında %20 ve üzeri indirim
RENAULT Passion for life
MAİS ÇELİK MOTORLU ARAÇLAR
Konya Plaza Tel: 0332 345 04 85 Ankara Yolu 4. km Büsan Girişi No: 222 - Akşehir Plaza: 0332 812 61 62
31.12.2020 tarihine kadar geçerlidir.

Süper Lig Konyaspor'suz başladı

TFF Süper Lig'in 2020-2021 Sezonu, oynanan ilk hafta maçları ile başladı. Temsilcimiz İttifak Holding Konyaspor'un BAY geçtiği haftada, lige yeni çıkan ekipler damga vurdu. Fenerbahçe, Beşiktaş ve Galatasaray'ın kayıpsız atlattığı haftanın sürprizi lige yeni çıkan Erzurumspor, Hatayspor ve Karagümrük'ün kazanması oldu

TFF Süper Lig'de 2020-2021 Sezonu sürprizlerle başladı. Temsilcimiz İttifak Holding Konyaspor'un BAY geçtiği haftada 3 İstanbullular kaybetmezken, lige yeni çıkan ekipler de 3 puanla başladı.

Süper Lig'de 21 takımla oynanan 2020-2021 futbol sezonunda ilk hafta geride kalırken ligin yeni ekipleri Atakaş Hatayspor, Büyükşehir Belediye Erzurumspor ve Fatih Karagümrük, galibiyetle sezona başladı.

Son şampiyon Medipol Başakşehir ve geçen sezon son haftalara kadar şampiyonluk mücadelesi veren ekiplerden Trabzonspor ile Demir Grup Sivasspor, yeni sezona yenilgiyle giriş yaptı. Ligin yeni takımlarından Atakaş Hatayspor, Gaziantep'te konuk ettiği geçen sezonun şampiyonu Medipol Başakşehir'i 2-0 yenerken Büyükşehir Belediye Erzurumspor, deplasmanda MKE Ankaragücü karşısında 2-1 kazandı, Fatih Karagümrük ise iç sahada Yeni Malatyaspor'u 3-0 mağlup etti. Oynanan 10 maçta beraberliğin yaşanmadığı ilk haftayı, Göztepe averajla lider tamamladı. İlk haftanın bay geçen takımı ise İttifak Holding Konyaspor oldu.

10 MAÇTA 30 GOL

Süper Lig'de 2020-2021 sezonunun ilk haftasında oynanan 10 maçta toplam 30 gol atıldı. Maç başına gol ortalaması 3 oldu. Geçen sezonun ilk haftasında oynanan 9 maçta 18 gol atılmış ve gol ortalaması 2'de kalmıştı. Yeni sezonun ilk haftasında en çok görülen sonuç ise 3 maç ile 2-0 oldu.

Sezonun ilk yarısında seyircisiz oynanmasına karar verilen Süper Lig'in ilk haftasında ev sahibi takımlar 6, deplasman takımları 4 galibiyet elde etti.

LİDER GÖZTEPE

Süper Lig'de ilk haftayı lider kapatan ekip 5-1'lik Yukatel Denizlispor galibiyetiyle Göztepe oldu. Sarı-kırmızılılar 2017-2018 sezonunda yeniden Süper Lig'de mücadele etmeye başlayarak 14 yıllık hasreti dindirmiş ancak o sezondan bu yana lige galibiyetle başlayamamıştı. Lige galibiyetle başlama özlemine son veren Göztepe, Denizlispor ile oynadığı 9. maçta da ilk galibiyetini elde etmeyi başardı.

SON ŞAMPİYON YİNE KÖTÜ BAŞLADI

Süper Lig'in son şampiyonu Medipol Başakşehir, ilk haftanın kapanış maçında ligin yeni ekiplerinden Atakaş Hatayspor'a 2-0 yenildi. Tarihinde ilk kez Süper Lig'de mücadele eden ve ilk maçını kazanan Hatayspor'un, Süper Lig'deki ilk golünü ise Selim Ilgaz attı. Güney ekibinin diğer golü Helder Barbosa'dan geldi. Turuncu-lacivertliler, şampiyon olarak tamamladığı geçtiğimiz sezonun ilk iki maçında da sahadan yenilgiyle ayrılmıştı.

"ÜÇ BÜYÜKLER" KAZANDI

Süper Lig'in "üç büyükleri" Beşiktaş, Fenerbahçe ve Galatasaray yeni sezona galibiyetle başladı. Beşiktaş deplasmanda, Trabzonspor'u 2-0, Fenerbahçe Rize'de Çaykur Rizespor'u 2-1 ve Galatasaray da evinde Gaziantep FK'yi 3-1 mağlup etti.

SÜPER LİG'İN YENİ TAKIMLARINDAN 3'TE 3

Süper Lig'in yeni takımları Atakaş Hatayspor, Büyükşehir Belediye Erzurumspor ve Fatih Karagümrük ilk haftada oynadıkları maçları kazandı. Atakaş Hatayspor, Medipol Başakşehir'i 2-0, Büyükşehir Belediye Erzurumspor, MKE Ankaragücü'nü 2-1 ve Fatih Karagümrük de Yeni Malatyaspor'u 3-0 yendi.

İLK HAFTANIN GOLCÜLERİ FALCAO VE OLTAN

Süper Lig'in ilk haftasında birden fazla gol atmayı başaran iki oyuncu oldu. Galatasaray'ın Kolombiyalı yıldızı Radamel Falcao ve Büyükşehir Belediye Erzurumspor'dan Oltan Karakullukçu 2'şer kez fileleri havalandırdı.

Falcao, biri penaltıdan olmak üzere Gaziantep FK karşısında iki kez gol sevinci yaşadı. MKE Ankaragücü mücadelesinin 55. dakikasında oyuna giren Oltan ise 75 ve 80. dakikalarda attığı kafa golleriyle takımını galibiyete taşıyan isim oldu. Gol krallığında ilk hafta sonunda, Falcao ve Oltan ilk sırada yer aldı.

SEZONUN İLK VE TEK KIRMIZI KARTI FLAVİO'YA

Süper Lig'in ilk haftasında kırmızı kart gören tek isim Trabzonspor'un yeni transferi Flavio oldu. Brezilyalı futbolcu, bordo-mavili ekibin Beşiktaş ile oynadığı karşılaşmanın 62. dakikasında ikinci sarı karttan kırmızı kartı görerek oyun dışında kaldı.

Flavio, takımının gelecek hafta deplasmanda Yukatel Denizlispor ile oynayacağı mücadelede forma giyemeyecek. ■ AA

HİZMET PETROL
Hizmet Petrolcülük Hizmet Aşkı

1.HAFTA

MKE Ankaragücü	1-2	BB Erzurumspor
DG Sivasspor	0-2	A.Alanyaspor
Kayserispor	1-0	Kasımpaşa
Çaykur Rizespor	1-2	Fenerbahçe
Hatayspor	2-0	M.Başakşehir
Galatasaray	3-1	Gaziantep FK
Karagümrük	3-0	Yeni Malatyaspor
Göztepe	5-1	Denizlispor
Trabzonspor	1-3	Beşiktaş
Antalyaspor	2-0	Gençlerbirliği

BAY: İH KONYASPOR

Çağlak®
42
ANADOLU'NUN
HÜKÜMDARI
Başarılar

DACIA
Bir bakıma şehre dönüşe hazırsın!
+4 yaş araçlara özel
Bakım ve mekanik onarım işçiliklerinde %30
Yedek parça ve motor yağlarında %20 ve üzeri indirim
Hakkını ver.
dacia.com.tr
MAİS YETKİLİ SATICISI ÇELİK MOTORLU ARAÇLAR
Konya Plaza Tel: 0332 345 04 85 Ankara Yolu 4. km Büsan Girişi No: 222 - Akşehir Plaza: 0332 812 61 62
31.12.2020 tarihine kadar geçerlidir.

İlk maç Ankara'da!

TFF Süper Lig temsilcimiz İttifak Holding Konyaspor, yeni sezonun ilk maçında deplasmanda Gençlerbirliği ile karşılaşacak. Antalyaspor mağlubiyeti ile sezonu açan Başkent ekibi Konyaspor ile moral bulmak isterken, Anadolu Kartalı ise sezona iyi başlamanın hesaplarını yapıyor

Gençlerbirliği
Kuruluş yılı: 1923
Renkleri: Kırmızı-siyah
Kulüp başkanı: Murat Cavcav
Teknik direktör: Mert Nobre
Stadı: Eryaman (20 bin 560)
Sezon: 48. sezonu
En iyi derecesi: 3.(2 kez)
En kötü derecesi: 3 kez küme düştü
En farklı skorlu galibiyeti: 8-1 (Şekerhilal), 7-0 (Adana Demirspor)
En farklı skorlu yenilgisi: 6-0 (Trabzonspor ve Galatasaray)
En gollü maçı: 4-5 (Trabzonspor, Malatyaspor) 3-6 (Samsunspor), 2-7 (MKE Ankaragücü), 6-3 (Antalyaspor), 7-2 (Adanaspor, Samsunspor)

TFF Süper Lig temsilcimiz İttifak Holding Konyaspor, 2020-2021 sezonunu 2. Haftada oynayacağı Gençlerbirliği maçı ile açacak. Antalyaspor mağlubiyeti ile sezona başlayan rakibini mağlup etmek isteyen Anadolu Kartalı bir yandan da Süper Lig'de 2020-2021 sezonunda yer alacak Gençlerbirliği, lig tarihinde mücadele eden 72 kulüp arasında en fazla puan toplayan 6. takım konumunda bulunuyor. Süper Lig'de yeni sezonu 13 Eylül Pazar günü deplasmanda Fraport TAV Antalyaspor maçıyla açan kırmızı-siyahlılar, 48. kez Türkiye'nin en üst düzey futbol liginde yer alacak.

Başkent temsilcisi, Süper Lig'de bugüne dek 1570 maça çıktı. Gençlerbirliği, bu karşılaşmalarda 1869 puan topladı. Kırmızı-siyahlılar ligde, Fenerbahçe (3546), Galatasaray (3516), Beşiktaş (3433), Trabzonspor (2512) ve Bursaspor'dan (1997) sonra en fazla puan alan takım oldu. Gençlerbirliği ayrıca lig tarihinde attığı 1982 golle "dört büyüklerden" sonra rakip fileleri en fazla havalandıran takım oldu. Kırmızı-siyahlılar, 62 yıllık lig tarihinde Galatasaray, Fenerbahçe, Beşiktaş, MKE Ankaragücü ve Bursaspor'dan sonra en fazla yer alan 6. ekip olarak da dikkati çekiyor.

SADECE 3 KEZ DÜŞTÜ

Gençlerbirliği, 47 kez yer aldığı Süper Lig'den sadece 3 kez küme düşme üzüntüsü yaşadı. Kırmızı-siyahlılar, 1969-1970, 1987-1988 ve 2017-2018 sezonlarında Süper Lig'den düştü.

"GÜZEL GÜNLERİ TARAFTARIMIZLA BİRLİKTE YAŞAYACAĞIZ"

Gençlerbirliği Kulübü Başkanı Murat Cavcav, yaptığı açıklamada, yeni sezondan beklentilerini dile getirdi. Sezona Antalya'da iyi bir başlangıç yapmak istediklerini aktaran Cavcav, şunları kaydetti: "Yeni sezona yeni umutlar ve yeni beklentiler ile başlıyoruz. Gençlerbirliği bu ligin köklü takımlarından. Süper Lig tarihinin en çok puan toplayan 6. takımı olmamız da bunun göstergesidir. İnanıyorum ki bu tabloya değerli yeni puanlar ekleyerek sezonda başarılı sonuçlar elde edeceğiz ve güzel günleri taraftarımızla birlikte yaşayacağız. İyi başlayalım iyi bitirelim istiyoruz. Bunun da inanarak, mücadele ederek, konsantre olarak en önemlisi de hep çalışarak olacağının farkındayız. Bu bilinçle hareket edeceğiz. Her şeyin başı sağlık, bütün takımlarımız için sağlıklı bir sezon diliyorum."

GENÇLERBİRLİĞİ TRANSFERLERİ

Geçen sezonu 36 puanla 12. Sırada tamamlayan Gençlerbirliği, yeni sezon öncesi Sadio Diallo, Sessegnon, Erdem Özgenç, Nadir Çiftçi, Mike van Beijnen, Mats Seuntjens, Ahmet Oguz, Yasin Pehlivan gibi oyuncularla yollarını ayırırken, kadrosunu Dominik Furman, Murat Yıldırım, Mustafa Cecenoglu, Mattias Johansson, Salih Dursun, Diego Ângelo, Piris da Motta'yıa kadrosuna kattı.

GENÇLERBİRLİĞİ'NİN ÜSTÜNLÜĞÜ BULUNUYOR

Ligin ilk haftasını BAY geçen İttifak Holding Konyaspor'un sezonun 2. Haftasında oynayacağı Gençlerbirliği ile bugüne kadar Süper Lig'de toplam 34 kez karşı karşıya geldi. Başkent ekibinin bu maçlarda temsilcimiz Konyaspor'a karşı üstünlüğü bulunuyor. İki takımın Süper Lig'de karşı karşıya geldiği maçalar 14 kez Gençlerbirliği kazanırken, 9 kez ise Konyaspor galip geldi. Aralarındaki 11 mücadele ise beraberlikle sonuçlandı.

Konyaspor ile Gençlerbirliği arasında geçen sezon oynanan maçlarda ilk maç beraberlikle tamamlanırken, Ankara'da oynanan mücadeleyi ise Başkent temsilcisi 2-1 kazandı.

■ SPOR SERVİSİ

KONYASPOR'A
YENİ SEZONDA BAŞARILAR

SER DRIP

serdrip_damla_sulama

Fevzi Çakmak Mh. Kobisan 3 Sanayi Sitesi Sıla Cd No: 71/E Karatay / KONYA / TÜRKİYE
+90 (332) 355 24 94 - info@serdrip.com - www.serdrip.com

Bir an önce bakıma götürmek için yolda hiç mola vermediysen

#Bizdensin

4 yaş ve üzeri Renault'nuzun

Bakım ve mekanik onarım işçiliklerinde %30 indirim

Yedek parça ve motor yağlarında %20 ve üzeri indirim

RENAULT
Passion for life

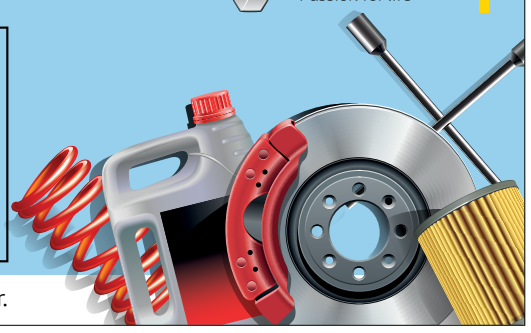

MAİS YETKİLİ SATICISI ÇELİK MOTORLU ARAÇLAR
Konya Plaza Tel: 0332 345 04 85 Ankara Yolu 4. km Büsan Girişi No: 222 - Akşehir Plaza: 0332 812 61 62

31.12.2020 tarihine kadar geçerlidir.

Kartallar, Konya'da karşılaşacak!

TFF Süper Lig temsilcimiz İttifak Holding Konyaspor ligin 3. haftasında evinde Beşiktaş'ı ağırlayacak. Anadolu Kartalı ile Kara Kartal'ı karşı karşıya getirecek mücadele büyük heyecana sahne olacak. Beşiktaş'ı Konyaspor taraftarının çok sevdiği teknik direktör Sergen Yalçın çalıştırırken, iki takım arasındaki rekabette İstanbul ekibinin büyük üstünlüğü bulunuyor

Beşiktaş
Kuruluş yılı: 1903
Renkleri: Siyah-beyaz
Kulüp başkanı: Ahmet Nur Çebi
Teknik direktör: Sergen Yalçın
Stadı: Vodafone Park (41 bin 188)
Sezon: 63. sezonu
En iyi derecesi: Şampiyon (15 kez)
En kötü derecesi: 11. (2 kez)
En farklı skorlu galibiyeti: 10-0 (Adana Demirspor)
En farklı skorlu yenilgisi: 5-0 (Bursaspor)
En gollü maçı: 8-2 (Altay), 10-0 (Adana Demirspor), 7-3 (Göztepe), 7-2 (Çaykur Rizespor)

Süper Lig'in 2. haftası Kartallar'ın mücadelesine sahne olacak. Temsilcimiz Konyaspor'un evinde Beşikta'ı ağırlayacağı mücadele büyük heyecana sahne olacak.

Geçen sezonu 62 puanla Trabzonspor ve Başakşehir'in gerisinde 3. Sırada tamamlayan İstanbul ekibi Trabzonspor'un Avrupa'dan men edilmesi nedeniyle Şampiyonla Ligi'ne katılma hakkı kazanmıştı. Şampiyonlar Ligi ön elemesinde PAOK'a elenen Siyah Beyazlılar, Konyaspor taraftarını çok sevdiği isimlerden olan Sergen Yalçın'ın liderliğinde zirve mücadelesi için Konya'da olacak. Sezona 3-1'lik Trabzonspor galibiyeti ile başlayan Beşiktaş, ekonomik olarak sıkıntılı bir süreçten geçiyor. Pek çok maliyetli oyuncusu ile yolları ayıran İstanbul ekibi adeta kabuk değiştirdi.

Gidenler: Kevin-Prince Boateng, Abdoulay Diaby, Mohamed Elneny, Pedro Rebocho, Fatih Aksoy, Enzo Roco, Víctor Ruiz, Burak Yılmaz, Gökhan Gönül, Caner Erkin.

Gelenler: Welinton, Josef, Fabrice N'Sakala, Francisco Montero, Atakan Üner, Bernard Mensah

15 KEZ ŞAMPİYON OLDU

Süper Lig'in 3.a haftasında Konyaspor'a konuk olacak Beşiktaş, bu kulvarda 15 şampiyonluğa sahip. 1959'dan itibaren gerçekleştirilen ligde ilk şampiyonluğunu 1959-1960 sezonunda elde eden siyah-beyazlı ekip, son kupasını ise 2016-2017'de kaldırdı.

Türkiye Futbol Federasyonu (TFF) Tahkim Kurulu, 9 Mayıs 2002'de yaptığı toplantısında, siyah-beyazlı ekibin 1956-1957 ve 1957-1958 sezonlarına ilişkin şampiyonluklarının onaylanması talebini haklı görüp, 1959'da başlayan Birinci Lig öncesi bu 2 başarının da Türkiye şampiyonluğu olarak TFF kayıtlarına tescil edilmesi kararı verdi. Bu kararla Beşiktaş'ın şampiyonluk sayısı 15'e ulaştı. Siyah-beyazlı ekip, lig tarihinde 14 sezonu ikinci sırada bitirirken, 13 defa da üçüncülükte kaldı. 9 sezonu dördüncü tamamlayan Beşiktaş, 5 kez de beşinci oldu. Beşiktaş, 3 sezon ise altıncı sırada yer buldu.

ÜST ÜSTE 3 KEZ ŞAMPİYONLUK YAŞADI

Beşiktaş, 3 kez üst üste şampiyonlukları başarısı yakaladı. Ligde 1965-1966 ve 1966-1967 sezonlarında üst üste 2 kez şampiyonluğa ulaşan siyah-beyazlı ekip, tarihinin en önemli başarısını ise 1989-1990, 1990-1991 ve 1991-1992 sezonlarında peş peşe 3 defa lig kupasını müzesine götürerek elde etti. Beşiktaş, son üst üste şampiyonluğu ise 2015-2016, 2016-2017 sezonlarında yaşadı.

NAMAĞLUP ŞAMPİYONLUK

Siyah-beyazlı ekip, lig tarihinin tek namağlup şampiyonu unvanını elinde bulunduruyor. Beşiktaş, İngiliz teknik direktör Gordon Milne yönetiminde 1991-1992 sezonunda şampiyon olurken, rakiplerine hiç yenilmedi. Siyah-beyazlı ekip, söz konusu sezonun 30 maçında 23 galibiyet ve 7 beraberlikle 76 puan topladı.

KABUS SEZONLARI

Beşiktaş, 4 defa kötü sezonlar yaşamaktan kurtulamadı. 1975-1976 sezonunda 11. sırada yer alan siyah-beyazlı ekip, 1979-1980'de aynı sıralamayı bir kez daha tekrarladı. Beşiktaş, 1969-1970 ve 1978-1979 sezonlarını ise ligi 9. sırada tamamladı.

ŞAMPİYONLUK HASRETİ ÇEKİLEN YILLAR

Siyah-beyazlı ekip, bazı dönemlerde şampiyonluk için uzun süre beklemek zorunda kaldı. 1959-1960'daki şampiyonluğunun ardından bu sevinç için 5 sezon bekleyen Beşiktaş, tarihindeki en uzun şampiyonluk hasretini ise 1966-1967'de ligi ilk sırada tamamlamasının ardından çekti. Beşiktaş, bu başarının ardından yeniden şampiyon olmak için 14 sezon bekledi ve 1981-1982'de hasreti sonlandırdı. Beşiktaş, 1994-1995 sezonunda şampiyonluk kupasını kaldırmasının ardından, 2002-2003 sezonu şampiyonluğuna kadar aynı başarıyı tekrarlamak için 7 yıl bekleyip, bir sonraki benzer başarısını 2008-2009'da kazandı. Siyah-beyazlı takım, 2008-2009'daki şampiyonluğun ardından ise 6 sezon daha bekledi ve 2015-2016 sezonunda kupayı müzesine götürdü.

SON 3 SEZON ZİRVENİN GERİSİNDE

Siyah-beyazlı takım, son 3 sezon zirvenin gerisinde kaldı. Şenol Güneş yönetiminde 2015-2016 ve 2016-2017 sezonlarında üst üste iki şampiyonluk yaşayan Beşiktaş, Güneş'in teknik direktörlüğünde sonraki sezonda 4. sırada kaldı. 2018-2019'da bu sefer 3. olan Beşiktaş, geçen sezon yine aynı performansı sergiledi.

4 KEZ GOL KRALI ÇIKARDI

Beşiktaşlı futbolcular, lig tarihinde 4 kez gol krallığına ulaştı. Siyah-beyazlı ekibin ilk gol kralı, 1963-1964'te 19 kez fileleri havalandıran Güven Önüt oldu. 1989-1990'da Feyyaz Uçar 28 golle ligin zirvesinde yer alırken, İlhan Mansız 2001-2002'de attığı 21 golle aynı başarıyı gösterdi. Beşiktaş'ın son gol kralı ise 2015-2016'da 26 kez fileleri havalandıran Mario Gomez oldu.

RAKABETTE BEŞİKTAŞ ÜSTÜN

Beşiktaş ile İttifak Holding Konyaspor, Süper Lig tarihinde 38. kez karşı karşıya geldi. Siyah-beyazlılar, temsilcimize karşı geride kalan 38 karşılaşmanın 22'sini kazandı, 12'sinde berabere kaldı, 4'ünü yitirdi. Lig müsabakalarında Beşiktaş'ın 78 golüne, rekabetteki son 8 maçı kazanamayan Konyaspor 33 golle karşılık verdi.

Geçen sezon ligin ilk yarısında Konya'da yapılan maçı Beşiktaş 1-0 kazanırken, pandemi arası sonrası İstanbul'da oynanan maçı yine Siyah Beyazlılar 3-0 kazanmayı başardı.

BEŞİKTAŞ SON 17 MAÇTA 8 KEZ KAZANDI

Beşiktaş, galibiyet sayısında genelde açık ara üstünlük kurduğu Konyaspor'u son 2 maçta yenmeyi başardı. Siyah-beyazlılar, rakibiyle yaptığı son 17 lig maçının 8'ini kazanırken, 7 kez berabere kaldı, 2 kez de yenildi. Bu arada iki takım arasındaki 37 lig maçının Konyaspor 14'ünde gol atamazken, Beşiktaş ise sadece 4'ünde gol yollarında suskun kaldı.

BEŞİKTAŞ'TAN FARKLI GALİBİYET

Beşiktaş, lig tarihindeki en farklı skorlu galibiyetlerinden birini, 1992-1993 sezonunda İstanbul'daki maçta 7-0'lık sonuçla Konyaspor karşısında aldı. Konyaspor ise Beşiktaş karşısında ligdeki 4 galibiyetini de tek farklı skorlarla elde etti. ■ SPOR SERVİSİ

HİZMET PETROL
Yarım Asırlık Hizmet Aşkı

3.HAFTA

Kayserispor	BB Erzurumspor
DG Sivasspor	MKE Ankaragücü
Çaykur Rizespor	A.Alanyaspor
Hatayspor	Kasımpaşa
Galatasaray	Fenerbahçe
Karagümrük	M.Başakşehir
Göztepe	Gaziantep FK
Trabzonspor	Yeni Malatyaspor
Antalyaspor	Denizlispor
Konyaspor	Beşiktaş

BAY: GENÇLERBİRLİĞİ

Bir ısırkla gelen Mutluluk

meshur geneli döner

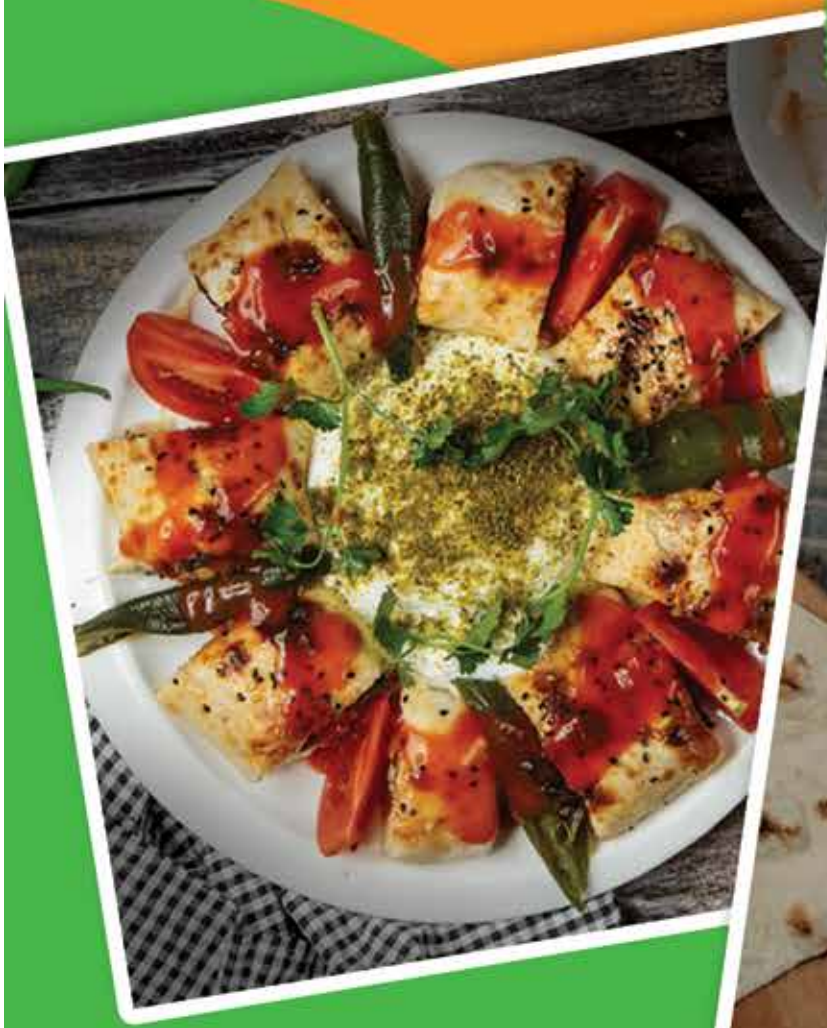

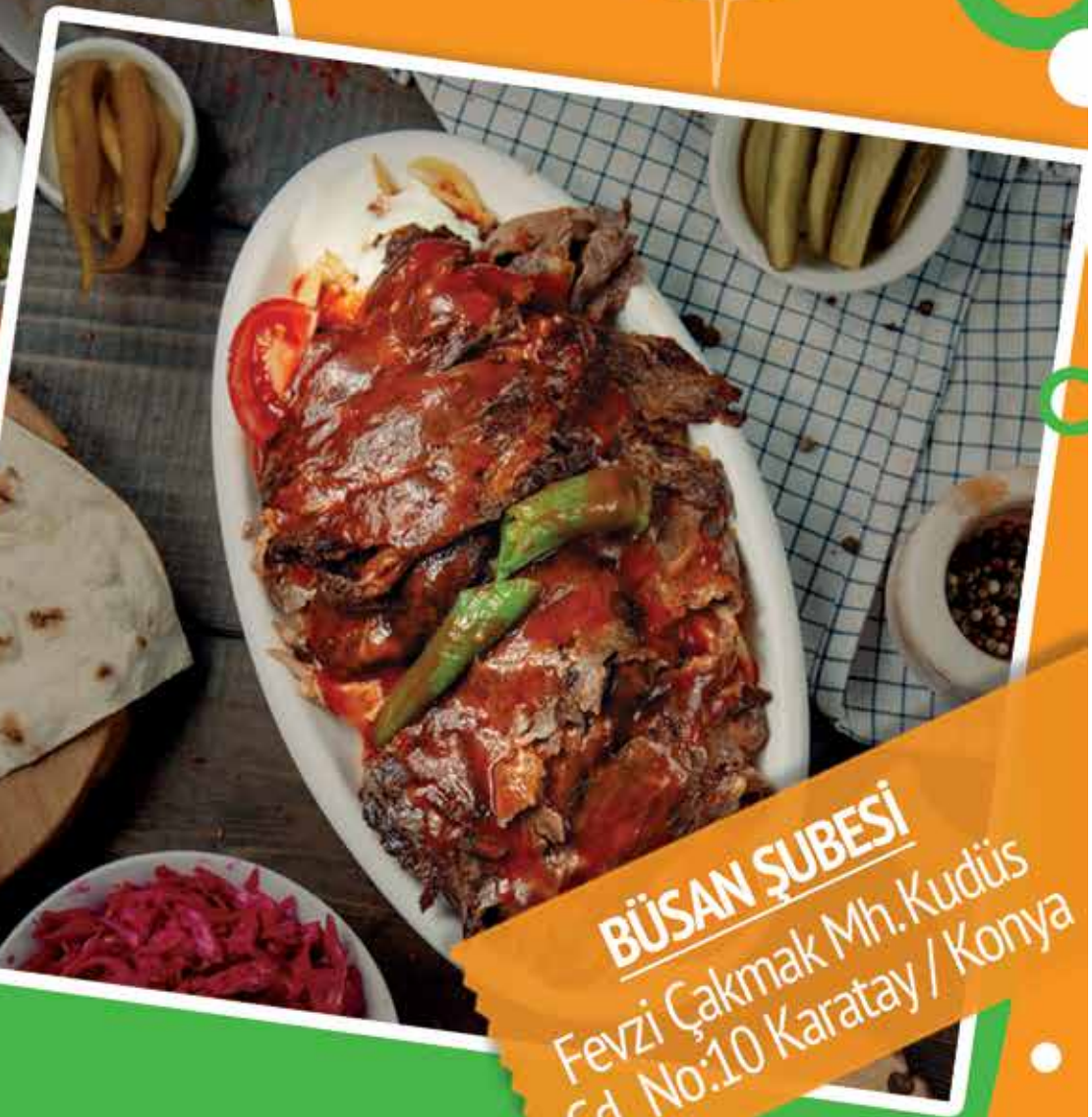

BÜSAN ŞUBESİ

Fevzi Çakmak Mh. Kudüs Cd. No:10 Karatay / Konya

(12.NOTER YANI)

genelidonerbusan | Gel Al Servisi: **444 21 42**

DACIA
Bir bakıma şehre dönüşe hazırsın!
+4 yaş araçlara özel
Bakım ve mekanik onarım işçiliklerinde %30
Yedek parça ve motor yağlarında %20 ve üzeri indirim
Hakkını ver.
dacia.com.tr
MAİS YETKİLİ SATICISI ÇELİK MOTORLU ARAÇLAR
Konya Plaza Tel: 0332 345 04 85 Ankara Yolu 4. km Büsan Girişi No: 222 - Akşehir Plaza: 0332 812 61 62
31.12.2020 tarihine kadar geçerlidir.

Kartal Ege'de uçacak!

Konyaspor sezonun 4. haftasında deplasmanda Denizlispor ile karşılaşacak. Geçen sezonun son bölümünde düşüşe geçen ve yeni sezona da kötü başlayan Ege ekibi, Konyaspor'u yenerek çıkışa geçmek isteyecek. İki takım arasında geçen sezon oynanan Denizli'deki maçı Konyaspor kazanırken, Konya'da oynanan mücadele ise berabere tamamlanmıştı

Denizlispor
Kuruluş yılı: 1966
Renkleri: Yeşil-siyah
Kulüp başkanı: Ali Çetin
Teknik direktör: Robert Prosinecki
Stadı: Denizli Atatürk (18 bin 745)
Sezon: 21. sezonu
En iyi derecesi: 5. (2 kez)
En kötü derecesi: 3 kez küme düştü
En farklı skorlu galibiyeti: 5-0 (Yozgatspor), 6-1 (Sakaryaspor)
En farklı skorlu yenilgisi: 7-0 (2 kez Fenerbahçe)
En gollü maçı: 2-6 (MKE Ankaragücü, Samsunspor, Fenerbahçe)

TFF Süper Lig temsilcimiz İttifak Holding Konyaspor, sezonun 4. haftasında deplasmanda Denizlispor ile karşılaşacak. Geçen sezon ligin son döneminde sıkıntılar yaşayan ve Trabzonspor galibiyeti ile ligde kalan Yeşil Siyahlılar, yeni sezona da sıkıntılı başladı. İlk hafta Göztepe deplasmanında 5-1 mağlup olan Ege temsilcisi evinde ağırlayacağı Konyaspor'u mağlup etmek isteyecek. Konyaspor ise geçen sezon olduğu gibi zorlu deplasmandan 3 puanla dönmek istiyor.

TRANSFERLER

Gidenler: Isaac Sackey, Óscar Estupiñán, Sedat Sahintürk, Marc Kibong Mbamba, Olcay Sahan, Ogenyi Onazi, Syam Ben Youssef, Zeki Yavru, Tolgahan Acar.

Gelenler: Sakib Aytac, Costel Pantilimon, Muris Mesanovic, Ángelo Sagal, Marvin Bakalorz, Cenk Gönen.

EŞİTLİK VAR

İttifak Holding Konyaspor ile Denizlispor arasında bugün kadar oynanan maçlarda tüm alanlarda eşitlik var. Süper Lig tarihlerinde 14 kez karşı karşıya gelen iki takım da 5'er kez kazandı. Aralarındaki 4 karşılaşma da berabere tamamlandı.

İki takım da birbirlerine 19 gol atarken, bu sezon oynanacak maçlarda eşitlik bozulmaya çalışılacak.

21. SEZON

Süper Lig'e 9 sezon aradan sonra geçen yıl dönen Yukatel Denizlispor, 2020-2021 sezonuyla ligde 21. kez yer alacak. Süper Lig'de ilk olarak 1983-1984'te mücadele ettikten sonra 3 kez ligden düşen Denizlispor, 2002-2003'te o zamanki adıyla UEFA Kupası'nda son 16 turuna kadar yükselmesine rağmen o sezon kupayı kazanan Portekiz ekibi Porto'ya yenilerek organizasyondan elenmişti. Geçen yıl 4 farklı teknik adamın görev yaptığı yeşil-siyahlı ekipte bu sezon takımın başında Hırvat teknik adam Robert Prosinecki yer alacak.

SÜPER LİG'DE 688 KARŞILAŞMAYA ÇIKTI

Ligde daha önce 20 sezonda 688 karşılaşmaya çıkan yeşil-siyahlı ekip, 211 galibiyet, 182 beraberlik ve 295 mağlubiyet aldı. Bu müsabakalarda 837 gol atan yeşil-siyahlı ekip kalesinde 980 gol gördü. Bu sezon mücadele edeceği takımlardan 18'iyle daha önce ligde karşılaşan Yukatel Denizlispor, Büyükşehir Belediye Erzurumspor ve Hatayspor'la ilk kez Süper Lig'de rakip olacak.

EN FAZLA FORMA GİYEN ROMAN KRATOCHVİL

Süper Lig geçmişinde 286 farklı ismin mücadele ettiği Yukatel Denizlispor'da 198 maça çıkan Roman Kratochvil en fazla forma giyen isim konumunda bulunuyor. Slovak oyuncuyu 171 müsabakayla Serhat Gülpınar, 163 karşılaşmayla Kenan Atay, 162 maçla Zafer Dinçer ve 161 müsabakayla Zafer Derici izliyor.

EN GOLCÜ İSİM ZAFER DİNÇER

Süper Lig'de 1983-1984 sezonundan itibaren 5 sezon forma giyen Zafer Dinçer attığı 39 golle takımın en golcü ismi. Zafer Dinçer'in ardından en fazla gol atanlar 36 golle Hüseyin Şengül, 33 golle Roman Kratochvil, 32 gole ulaşan Veysel Cihan, 31 gollü Ersen Martin ve 30 gole imza atan Yusuf Şimşek.

ALANYASPOR İLE KASIMPAŞA'YA KARŞI GALİBİYETİ YOK

Süper Lig'de daha önce Kasımpaşa ile 6, Alanyaspor ile 2 maça çıkan Ege temsilcisinin bu takımlara karşı galibiyeti bulunmuyor. İlk hafta konuk olacağı Ege Bölgesi'nin diğer temsilcisi Göztepe'ye karşı 8 maçta hiç yenilmeyen yeşil-siyahlı ekip, 6 müsabakada 4 galibiyet ve 4 beraberlikle sahadan ayrıldı. ■ SPOR SERVİSİ

HİZMET PETROL
Yarım Asırlık Hizmet Aşkı

4.HAFTA

BB Erzurumspor	Çaykur Rizespor
MKE Ankaragücü	Kayserispor
A.Alanyaspor	Hatayspor
Kasımpaşa	Galatasaray
Fenerbahçe	Karagümrük
M.Başakşehir	Göztepe
Gaziantep FK	Trabzonspor
Yeni Malatyaspor	Antalyaspor
Denizlispor	Konyaspor
Beşiktaş	Gençlerbirliği

BAY: SİVASSPOR

Başarılar
KONYASPOR
ozcigdemkuruyemis
özçiğdem
kuruyemiş

Bir an önce bakıma götürmek için yolda hiç mola vermediysen

#Bizdensin

4 yaş ve üzeri Renault'nuzun

Bakım ve mekanik onarım işçiliklerinde %30 indirim

Yedek parça ve motor yağlarında %20 ve üzeri indirim

RENAULT Passion for life

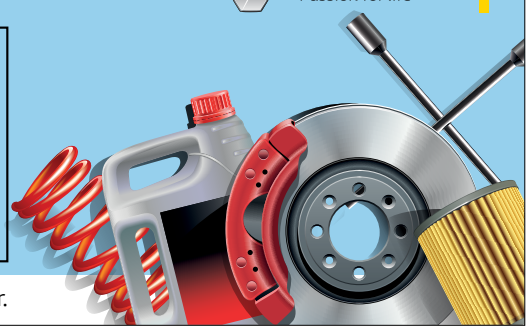

MAİS YETKİLİ SATICISI ÇELİK MOTORLU ARAÇLAR
Konya Plaza Tel: 0332 345 04 85 Ankara Yolu 4. km Büsan Girişi No: 222 - Akşehir Plaza: 0332 812 61 62

31.12.2020 tarihine kadar geçerlidir.

Bileğinin hakkıyla Malatya karşısında

İttifak Holding Konyaspor, Süper Lig'in 5. haftasında evinde Yeni Malatyaspor'u ağırlayacak. Geçen sezon sıkıntılı süreçlere rağmen bileğinin hakkı ile ligde kalmayı başaran Anadolu Kartalı, ligden düşmesine rağmen federasyon kararı ile ligde tutulan rakibini yenerek rakibinin aynı senaryoyu yaşamasına katkı sağlamak istiyor

Kuruluş yılı: 1986
Renkleri: Sarı-siyah
Kulüp başkanı: Adil Gevrek
Teknik direktör: Hamza Hamzaoğlu
Stadı: Yeni Malatya (25 bin 745)
Sezon: 4. sezonu
En iyi derecesi: 5.
En kötü derecesi: 16.
En farklı skorlu galibiyeti: 5-0 (Trabzonspor)
En farklı skorlu yenilgisi: 4-1 (Trabzonspor ve İstanbul Başakşehir), 3-0 (Kasımpaşa, Çaykur Rizespor-2 kez, Antalyaspor-2 kez)
En gollü maçı: 4-4 (Sivasspor)

Not: 2019-2020 sezonunu 16. sırada tamamlayan Yeni Malatyaspor, Türkiye Futbol Federasyonunun küme düşme uygulamasını kaldırmasıyla Süper Lig'de yoluna devam edecek.

TFF Süper Lig'in 5. haftası ilginç bir mücadeleye sahne olacak. Süper Lig temsilcimiz İttifak Holding Konyaspor evinde Yeni Malatyaspor'u ağırlayacak. Geçen sezon ligden düşen ve federasyon kararı ile devam eden Malatya temsilcisi aynı kaderi yaşamamak için mücadele verecek. Ligin ilk haftasında Karagümrük'e yenilen Yeni Malatyaspor, etkili transferleri ile dikkat çekiyor.

YENİ YAPILANMA

Yeni Malatyaspor geçen sezon yaşanan başarısızlığın ardından yeni bir yapılanmaya gitti. Bir çok oyuncusu ile yollarını ayıran Malatyaspor, önemli transferler gerçekleştirdi.

Gidenler: Thievy Bifouma, Murat Yıldırım, Fabien Farnolle, Eren Tozlu, Arturo Mina, Robin Yalcin, Mitchell Donald, Sakib Aytac, Rémi Walter, Issiar Dia, Gökhan Töre, Ghaylen Chaaleli, Vidar Örn Kjartansson, Karim Hafez

Gelenler: Benjamin Tetteh, Murat Akça, Eray İşçan, Adem Büyük, Zeki Yavru, Jetmir Topalli, Guido Herrera, Fernando Zuqui, Christian Cueva, Karim Hafez, Jody Lukoki.

MALATYASPOR'UN ÜSTÜNLÜĞÜ VAR

İttifak Holding Konyaspor ile Yeni Malatyaspor arasında daha önce 6 karşılaşma oynandı. Bu maçların 2'sini Yeni Malatyaspor kazanırken, 1 kez de Konyaspor sahadan galip ayrıldı. 3 maç ise berabere tamamlandı.

İki takım arasında geçen sezon Konya'da oynanan mücadeleye Serkan Kırıntılı'nın kırmızı kartı damga vurmuş ve maç 2-0 Yeni Malatyaspor'un üstünlüğü ile tamamlanmıştı. İkinci yarıda oynanan maç ise berabere tamamlandı.

MALATYA UMUTLU

Süper Lig ekiplerinden Yeni Malatyaspor'un kulüp başkanı Adil Gevrek, geçen sezonun ikinci yarısında yaşadıkları sıkıntılarla tekrar karşılaşmamak için çalıştıklarını söyledi. Adil Gevrek, sarı-siyahlı takımın yeni sezon hazırlıkları, transfer çalışmaları ve son durumuna ilişkin değerlendirmelerde bulundu. Gevrek, iyi bir hazırlık dönemi geçirdiklerini belirterek, "Kampımız son derece verimli geçti. Sadece

bazı yeni oyuncularımız kampa geç katıldı çünkü zor transferlerdi. Aldığımız futbolcular takıma katıldı ve Malatya'da hazırlıklarımızı tüm hızıyla sürdürüyoruz." dedi.

Geçen sezonun özellikle ikinci yarısında talihsiz sonuçlar aldıklarını hatırlatan Gevrek, kendilerine ve Malatya'ya yakışmayan bu tabloyu bir daha yaşamak istemediklerini dile getirdi. Bu sezonun iyi olacağını aktaran Gevrek, "Geçen sezonun ikinci yarısında ciddi sıkıntılar yaşadık. Bunun bir daha yaşanmaması için elimizden gelen gayreti göstereceğiz. Transfer ettiğimiz futbolcuların hepsi çok iyi. İnşallah takıma uyum sağlarlar. Bazı transferler çok iyi olabiliyor ancak takıma uyum sağlamazsa durum değişiyor. Bunun olmamasını temenni ediyoruz. İnşallah uyum sorunu yaşanmaz ve bir an önce iyi duruma geliriz." değerlendirmesinde bulundu.

"LİG KOLAY OLMAYACAK"

Gevrek, geçen sezon olduğu gibi bu sezonun da zor geçeceğini vurgulayarak, sözlerini şöyle sürdürdü: "Pandemi süreci devam ediyor. Lig 21 takıma çıktı. Fikstür sıkışık. Her anlamda lig kolay olmayacak ama biz geçen sezonun ikinci yarısındaki sıkıntıları bir daha yaşamak ve Malatyalılara yaşatmak istemiyoruz. Öncelikli amacımız bu. Geçen sezon yaşadıklarımızdan tecrübe edindik. Bu sezon iyi ve başarılı bir Yeni Malatyaspor olacak. İnşallah yaptığımız transferlerle iyi duruma geliriz. Ligi inşallah Malatya'ya yakışan güzel bir yerde tamamlarız."

"ÖNEMLİ TRANSFERLER YAPTIK, YAPMAYA DA DEVAM EDECEĞİZ"

Şu ana kadar Benjamin Tetteh, Murat Akça, Jetmir Topalli, Zeki Yavru, Christian Cueva, Fernando Zuqui, Jody Lukoki, Adem Büyük ve kaleci Guido Herrera'yı renklerini bağladıklarını hatırlatan Gevrek, "Önemli transferler yaptık, yapmaya da devam edeceğiz." diye konuştu. Stoper ve hücum hattına 2-3 transfer daha yapacaklarını vurgulayan Gevrek "Mevcutta olan bir takımımız var. Yapılan takviyeler inşallah uyum sağlar.

Teknik direktörümüz Hamza Hamzaoğlu ise daha önce Malatya'da çalışmış, kendini kanıtlamış, kariyerli bir hoca. Takıma katkı sağlayacağına inanıyorum. Şu an iyi bir uyum içerisindeyiz. Katkısını hep birlikte göreceğiz." açıklamasında bulundu. Taraftarlarına da seslenen Gevrek, "Yeni tip koronavirüs tedbirleri kapsamında maça gelemeyecekler ancak takımlarına dualarıyla katkı sağlayabilirler. Taraftarımız bize güvensin, inansın. İnşallah bu süreç bir an önce biter. Stadyumda taraftarımızla buluşmayı bekliyoruz. Futbol taraftarla güzel ama öncelik sağlık." diyerek sözlerini tamamladı.

■ SPOR SERVİSİ

HİZMET PETROL

5.HAFTA

Hatayspor	BB Erzurumspor
Çaykur Rizespor	MKE Ankaragücü
Kayserispor	DG Sivasspor
Galatasaray	A.Alanyaspor
Karagümrük	Kasımpaşa
Göztepe	Fenerbahçe
Trabzonspor	M.Başakşehir
Antalyaspor	Gaziantep FK
Konyaspor	Yeni Malatyaspor
Gençlerbirliği	Denizlispor

BAY: BEŞİKTAŞ

KONYASPOR

1922

GURURUMUZSUN
KONYASPOR

YÖNEL

PREFABRİK

DACIA
Bir bakıma şehre dönüşe hazırsın!
+4 yaş araçlara özel
Bakım ve mekanik onarım işçiliklerinde %30
Yedek parça ve motor yağlarında %20 ve üzeri indirim
Hakkını ver.
dacia.com.tr
MAİS YETKİLİ SATICISI ÇELİK MOTORLU ARAÇLAR
Konya Plaza Tel: 0332 345 04 85 Ankara Yolu 4. km Büsan Girişi No: 222 - Akşehir Plaza: 0332 812 61 62
31.12.2020 tarihine kadar geçerlidir.

Gaziantep FK ile Hesaplaşma zamanı!

Gaziantep FK	**Sezon:** 2. sezonu
Kuruluş yılı: 1988	**En iyi derecesi:** 8.
Renkleri: Beyaz-kırmızı-siyah	**En kötü derecesi:** 8.
Kulüp başkanı: Mehmet Büyükekşi	**En farklı skorlu galibiyeti:** 5-1 (Sivasspor)
Teknik direktör: Marius Sumudica	**En farklı skorlu yenilgisi:** 5-0 (Fenerbahçe)
Stadı: Kalyon (33 bin 502)	**En gollü maçı:** 4-3 (Kasımpaşa)

İttifak Holding Konyaspor, sezonun 6. haftasında deplasmanda Gaziantep FK ile karşı karşıya gelecek. Geçen sezon 2 maçta da Konyaspor'a sıkıntı oluşturan Güneydoğu ekibi ile hesaplaşma zamanı. Bu maçı kritik hale getiren bir başka etken de Gaziantep'in skandallarla ünlü teknik direktörü Sumudica

TFF Süper Lig'in 6. haftası birbirinden önemli karşılaşmalara sahne olacak. Fenerbahçe'nin Trabzonspor ile karşılaşacağı haftada temsilcimiz İttifak Holding Konyaspor, deplasmanda Gaziantep FK ile karşı karşıya gelecek. Yeşil Beyazlılar, sıkıntılı geçen sezonda Konyaspor'a her 2 maçta da arıza çıkarmıştı. Anadolu Kartalı için hesaplaşma zamanı.

UÇURUMUN KIYISINDA

Geçen sezon etkili bir lig performansı gösteren Gaziantep FK Konya'da oynanan maçta Konyaspor ile berabere kalmış, deplasmanda oynanan karşılaşma ise Gaziantep ekibinin galibiyeti ile sonuçlanmıştı. Bu sonucun ardından küme düşme hattına en yakın olduğu anı yaşayan Konyaspor, daha sonra efsane Başakşehir ve Trabzonspor maçları ile ligde kalmayı başarmıştı.

Ayrıca Konya'da oynanan maçta Gaziantep FK'nın olaylı teknik adamı Sumudica Konyaspor taraftarına küme düşme hareketi yapmıştı.

SÜPER LİG'DE 3. MAÇ

Spor Toto Süper Lig temsilcimiz İttifak Holding Konyaspor, Gaziantep Fk ile toplamda 10 kez karşılaştı.

Kırmızı – Siyahlılar Konyaspor ile bu zamana kadar TFF 2'inci liginde 2, TFF 1'inci liginde 6, ve Süper ligde 2 olmak üzere toplam 10 defa resmi maçta mücadele etti. Kırmızı – Siyahlılar, TFF 2'inci liginde 27 Eylül 1988 tarihinde Konyaspor ile deplasmanda karşı karşıya gelirken ilk maçı 3 – 2 kaybetmişti.

Konyaspor bu zamana kadar Gaziantep F.K ile oynadığı maçlarda 4 galibiyet elde ederken, 2 maç beraberlikle sonuçlandı ve 4 maçtan da Gaziantep FK üç puanı alarak sahadan ayrıldı.

ÖNEMLİ OYUNCULARI AYRILDI

Gaziantep FK'nın geçen sezon başarısında rol oynayan oyuncular takımdan ayrıldı. Güneydoğu ekibi Özellikle Kayode ve Twuması'nin eksikliğini hissedecek gibi görünüyor.

GELENLER: Cenk Şahin, Alexandru Maxim, Furkan Soyalp, Andre, Zvonimir Kozulj

GİDENLER: Muğdat Çelik, Kerim Avcı, Raman Chibsah, Souleymane Diarra, Olarenwaju Kayode, Patrick Twumasi

BÜYÜKEKŞİ: ÖZGÜVENİMİZ YÜKSEK

Süper Lig ekiplerinden Gaziantep Futbol Kulübünün başkanı Mehmet Büyükekşi, iyi bir sezon hedeflediklerini söyledi. Büyükekşi, yazılı açıklamasında, başarıları kalıcı hale getirebilmek adına yoğun bir transfer dönemi geçirdiklerini aktararak, "En önemli olay, transferleri kampa yetiştirmemiz olacaktı ve bunu başardık. Hem mevcut kadromuzu koruduk hem de nokta transferlerle gücümüze güç kattık." ifadelerini kullandı. Takım içerisinde birlik ve beraberlik ortamının olduğunu vurgulayan Büyükekşi, şunları kaydetti: "Yeni sezonda öncelikle tüm takımlara bir kez daha başarılar diliyorum. Umut ediyorum ki kazasız, sakatlıksız ve fair-play değerlerinin esas sayılacağı bir sezon yaşarız. İlk sezonumuzda tüm Türkiye'ye bu takımın neler yapabileceğini gösterdik ve artık öz güvenimiz daha da yüksek. Hem teknik heyetimize hem de futbolcularımıza güveniyoruz. Sezon öncesi yapılan çalışmaların karşılığını almak istiyoruz."

■ SPOR SERVİSİ

HİZMET PETROL
Varım Asrılık Hizmet Aşkı
6.HAFTA
BB Erzurumspor – Galatasaray
MKE Ankaragücü – Hatayspor
DG Sivasspor – Çaykur Rizespor
A.Alanyaspor – Karagümrük
Kasımpaşa – Göztepe
Fenerbahçe – Trabzonspor
M.Başakşehir – Antalyaspor
Gaziantep FK – Konyaspor
Yeni Malatyaspor – Gençlerbirliği
Denizlispor – Beşiktaş
BAY: KAYSERİSPOR

Şampiyon Konyaspor'un İnşaa Edileceği Bir Sezon Olsun

konessa

konessainsaatofficial konessa42

konessa
yapısal emlak organizasyonu

Ahmet Özcan Cd. No:201/A Meram / Konya 0332 203 00 80 www.konessa.com.tr

Bir an önce bakıma götürmek için yolda hiç mola vermediysen

#Bizdensin

4 yaş ve üzeri Renault'nuzun

Bakım ve mekanik onarım işçiliklerinde %30 indirim

Yedek parça ve motor yağlarında %20 ve üzeri indirim

RENAULT Passion for life

MAİS YETKİLİ SATICISI ÇELİK MOTORLU ARAÇLAR
Konya Plaza Tel: 0332 345 04 85 Ankara Yolu 4. km Büsan Girişi No: 222 - Akşehir Plaza: 0332 812 61 62

31.12.2020 tarihine kadar geçerlidir.

Anadolu Kartalı son şampiyona karşı

Süper Lig temsilcimiz ittifak Holding Konyaspor, ligin 7. haftasında sahasında son şampiyon Medipol Başakşehir'i ağırlayacak. Geçen sezona damga vuran Okan Buruk'un öğrencilerini ağırlayacak olan Yeşil-Beyazlılar sahadan galibiyetle ayrılmanın planlarını yapıyor

İstanbul Başakşehir (Eski adı İstanbul BŞBS)
Kuruluş yılı: 1990 / 2014
Renkleri: Turuncu-lacivert
Kulüp başkanı: Göksel Gümüşdağ
Teknik direktör: Okan Buruk
Stadı: Başakşehir Fatih Terim (17 bin 156)
Sezon: 13. sezonu
En iyi derecesi: Şampiyon (1 kez)
En kötü derecesi: 1 kez küme düştü
En farklı skorlu galibiyeti: 5-0 (Konyaspor, Kocaelispor, Alanyaspor, Kayserispor, Kardemir Karabükspor, Çaykur Rizespor)
En farklı skorlu yenilgisi: 6-0 (Bursaspor)
En gollü maçı: 1-6 (Eskişehirspor ve Trabzonspor), 3-4 (Trabzonspor ve Konyaspor

Süper Lig'de 2020-2021 sezonun 21 takımla oynamasının ardından sıkışık fikstürde takımlar zorlanırken temsilcimiz İttifak Holding Konyaspor, Başakşehir'i mağlup ederek 3 puan kazanmanın hesaplarını yapıyor. Geçen sezon oynanan iki karşılaşmada rakibinden 4 puan alan Konyaspor, geçen sezonki başarısını bu yılda sürdürmek istiyor. Geçen sezonun ilk yarısında deplasmanda Başakşehir ile 1-1 berabere kalan Anadolu Kartalı ligin 32. Haftasında sahasında oynadığı karşılaşmadan ise 4-3'lük galibiyetle ayrılmayı başarmıştı. Nefes kesen maçı 4-3 kazanan Yeşil-Beyazlılar az kalsın rakibini de şampiyonluktan ediyordu.

69 PUAN TOPLADI

2019-2020 sezonunda 69 puan toplayarak şampiyonluğa ulaşan Başakşehir adeta sezonu domine etmişti. Oynadığı 34 karşılaşmada o galibiyet alan Turuncu-Lacivertliler, 65 gol atarken, kalesinde ise 34 gole engel olamamıştı.

Son yıllarda iyi oyununa rağmen şampiyonluğu hep son haftalarda kaybeden Başakşehir geçen sezon o hataya düşmemiş ve ligi şampiyon olarak tamamlamıştı. Geçtiğimiz sezonda Başakşehir'i sırtlayan isim ise Bosna-Hersekli futbolcu Edin Visca olmuştu.

AVRUPA'DA ADINDAN BAHSETTİRDİ

Konyaspor'un bu haftaki rakibi Medipol Başakşehir geçen sezonu lig hariç Avrupa kupalarında da adından sıkça bahsettirdi. UEFA Avrupa Ligi'nde J Grubu'nda Roma, M gladbach ve Wolsfberher ile mücadele eden Turuncu-Lacivertliler,grubu 10 puanla lider tamamlamış ve Roma ile beraber gruptan çıkmıştı. Son 32 turunda ise Portekiz devi Sporting Lizbon ile karşılaşan Medpol Başakşehir ilk maçı deplasmanda oynamış ve 3-1 kaybetmişti. Herkes Başakşehir'in son 32 turunda kupaya veda edeceğini beklerken Okan Buruk'un öğrencileri İstanbul'da oynanan karşılaşmayı Edin Visca'nın 90. Dakikadaki golüyle 3-1 öne geçmiş ve maçı uzatmalara taşımayı başarmıştı. Uzatma dakikalarının da son dakikasında Edin Visca'nın penaltı golüyle durumu 4-1'e getiren Başakşehir, son 16 turuna kalmayı başarmıştı. Son 16 turunda ise Kopenhag ile karşılaşan Başakşehir ilk maçı sahasında 1-0 kazanmasına rağmen deplasmanda 3-0 yenilerek kupaya veda etmişti.

BAŞAKŞEHİR'İN TRANSFERLERİ

Geçen sezonu şampiyon tamamlayarak Türkiye'yi Şampiyonlar Ligi'nde direkt olarak gruplarda temsil edecek olan Medipol Başakşehir'de birçok isimle yollar ayrıldı. Şampiyonlukta katkısı olan Eljero Elia, Joseph Attamah,Gökhan İnler, Gael Clichy ve Robinho ile yollarını ayıran Turuncu-lacivetliler, kadrosunu da önemli isimlerle güçlendirdi. İstanbul ekibi, Hasan Ali Kaldırım, Nacer Chadli, Rafael ve Bolingoli'yi kadrosuna kattı.

SON 10 MAÇTA BAŞAKŞEHİR ÜSTÜNLÜĞÜ

Süper Lig temsilcimiz İttifak Holding Konyaspor, ligin 7. haftasında Başakşehir'i konuk ederken son 10 maçta deplasman ekibinin üstünlüğü bulunuyor. Son oynanan 10 maçta Konyaspor 1 galibiyet alırken Başakşehir ise 4 kez sahadan galip ayrıldı. 5 karşılaşmada ise ekipler beraberlikle ayrıldı. Geçen sezon Başakşehir'in ev sahipliğinde oynanan karşılaşma 1-1'lik beraberlikle sonuçlanırken Konyaspor'un ev sahipliğinde oynanan maçı 4-3 Yeşil-Beyazlılar kazandı.

■ SPOR SERVİSİ

HİZMET PETROL
Hizmet Petrol

7.HAFTA

Karagümrük	BB Erzurumspor
Galatasaray	MKE Ankaragücü
Hatayspor	DG Sivasspor
Çaykur Rizespor	Kayserispor
Göztepe	A.Alanyaspor
Trabzonspor	Kasımpaşa
Antalyaspor	Fenerbahçe
Konyaspor	M.Başakşehir
Gençlerbirliği	Gaziantep FK
Beşiktaş	Yeni Malatyaspor

BAY: DENİZLİSPOR

KONYASPOR'A
2020-2021 sezonunda
BAŞARILAR DİLERİZ

Bircan
TURİZM

İlyas BİRCAN : 0542 404 82 56 / Ahmet BİRCAN : 0536 603 74 74

Buhara Mh. Hat Cd. No: 76/ E - www.bircanturizm.com.tr - bircanturizm@hotmail.com

DACIA
Bir bakıma şehre dönüşe hazırsın!
+4 yaş araçlara özel
Bakım ve mekanik onarım işçiliklerinde %30
Yedek parça ve motor yağlarında %20
ve üzeri indirim
Hakkını ver.
dacia.com.tr
MAİS OTOMOTİV SATIŞ ÇELİK MOTORLU ARAÇLAR
Konya Plaza Tel: 0332 345 04 85 Ankara Yolu 4. km Büsan Girişi No: 222 - Akşehir Plaza: 0332 812 61 62
31.12.2020 tarihine kadar geçerlidir.

Zorlu Fenerbahçe deplasmanı!

TFF Süper Lig temsilcimiz İttifak Holding Konyaspor, ligin 8. haftasında deplasmanda Fenerbahçe ile karşılaşacak. Güçlü rakibi karşısında puan arayacak olan Anadolu Kartalı, geçen sezon mağlup ettiği rakibini tarihinde ilk kez deplasmanda yenmek için mücadele edecek

Fenerbahçe
Kuruluş yılı: 1907
Renkleri: Sarı-lacivert
Kulüp başkanı: Ali Koç
Teknik direktör: Erol Bulut
Stadı: Ülker (47 bin 834)
Sezon: 63. sezonu
En iyi derecesi: Şampiyon (19 kez)
En kötü derecesi: 10.
En farklı skorlu galibiyeti: 8-1 (Samsunspor ve Kayserispor), 7-0 (Denizlispor-2 kez, Şekerspor, Kayserispor, Hacettepe, Kardemir Karabükspor)
En farklı skorlu yenilgisi: 6-1 (Aydınspor), 5-0 (Galatasaray)
En gollü maçı: 8-4 (Gaziantepspor)

TFF Süper Lig temsilcimiz Konyaspor, ligin 8. haftasında deplasmanda Fenerbahçe ile karşılaşacak. Geçen sezon 2 ekip arasında oynanan maçlarda, İstanbul'da oynanan mücadeleyi Fenerbahçe farklı kazanırken, Konya'daki mücadele Konyaspor'un 1-0 üstünlüğü ile sona ermişti.

7. SIRADA TAMAMLADI

Geçen sezon başarısız bir dönem geçiren Fenerbahçe ligi 53 puanla 7. Sırada tamamlamıştı. Avrupa kupalarına katılamayan İstanbul temsilcisi son yıllarda yaşadığı sıkıntıları yaşamadan zirve mücadelesi vermek istiyor.

Önemli transfer hamleleri yapan Sarı Lacivertliler, Vedat Muriqi, Mevlüt Erdinç, Mauricio İsla, Hasan Ali Kaldırım, Miha Zajc, Alper Potuk, Tolgay Arslan, Mehmet Ekici ve Simon Faletta ile yollarını ayırırken kadrosunu, Gökhan Gönül, Filip Novak, Jose Sosa, Caner Erkin, Mame Thiam, Sinan Gümüş, Mert Hakan Yandaş, Enner Valencia, İsmail Yüksek, Lemos, Tisserand gibi isimlerle güçlendirdi.

FENERBAHÇE İLE 39. RANDEVU

İttifak Holding Konyaspor ile Fenerbahçe arasında 1988-1989 sezonunda başlayan Süper Lig rekabetinde 38. maç oynandı. İki takım arasında geride kalan 38 maçta yeşil beyazlılar sadece 5 kez kazanabildi. Fenerbahçe bu süreçte 30 galibiyet alırken 3 maç da beraberlikle sona erdi. Fenerbahçe'nin toplam 102 golüne Konyaspor 42 golle yanıt verdi. Sezonun ilk devresinde İstanbul'da oynanan maçı Fenerbahçe 5-1 kazanmıştı. Konya'da oynana mücadele ise Konyaspor'un 1-0'lık üstünlüğü ile sona erdi.

EN ÇOK PUAN TOPLAYAN TAKIM

Fenerbahçe, geride kalan 62 sezon göz önüne alınarak yapılan değerlendirmede en çok puan toplayan, galip gelen ve gol atan takım unvanlarını elinde bulunduruyor. Sarı-lacivertliler, oynadığı 2 bin 44 lig maçında 3 bin 546 puan toplayarak, ligin en çok puan alan ekibi oldu ve Galatasaray'ın 30 puan önünde yer aldı. Galatasaray ise aynı maç sayısında 3 bin 516 puan elde etti. Lig tarihinde 2 bin 42 maça çıkan Beşiktaş 3 bin 433 puanla üçüncü, bin 534 maç oynayan Trabzonspor ise 2 bin 512 puanla dördüncü sırada yer aldı.

EN ÇOK GALİP GELEN TAKIM

Ligin 62 yıllık geçmişinde toplam 2 bin 44 maç yapan iki takımdan Fenerbahçe, aldığı 1160 galibiyetle, Galatasaray'dan 7 galibiyet fazlasıyla ilk sırada bulunuyor. Galibiyet sayısı bakımından Galatasaray 1153'le ikinci, Beşiktaş ise 1106 ile üçüncü sırada yer alıyor.

LİGİN EN GOLCÜSÜ

Lig tarihinde en çok gol atan takım unvanına da Fenerbahçe sahip. Sarı-lacivertliler, toplam 3 bin 613 gol kaydetti. Galatasaray 3 bin 592 golle Fenerbahçe'yi izledi. Beşiktaş'ın gol sayısı ise 3 bin 335.

BİR SEZONDA SADECE 6 GOL YEDİ

Lig tarihinde bir sezonu en az gol yiyerek kapatan takım Fenerbahçe, kaleci ise Ilie Datcu oldu. Sarı-lacivertliler, 1969-1970 sezonunda 30 maçta kalesinde sadece 6 gol gördü. Maç başına 0,2 gol yiyen Rumen Datcu da savunmayla birlikte muhteşem bir performans göstererek, Türk futbol tarihine ismini yazdırdı.

GOL REKORU KIRILAN MAÇ

Fenerbahçe, lig geçmişinde gol rekorunun kırıldığı maçta taraflardan birisi oldu. Fenerbahçe ile Gaziantepspor arasında 1991-1992 sezonunun son haftasında, 16 Mayıs 1992'de Kadıköy'de yapılan maçı sarı-lacivertliler 8-4 kazandı, filelere giden toplam 12 gol, Türkiye'nin en üst kademe liginde bir maçta atılan en fazla gol olarak tarihe geçti.

EN İYİ SEZON BAŞLANGICI

Lig tarihinde sezona en iyi başlayan takım unvanı Fenerbahçe'ye ait. 2009-2010 sezonundaki ilk 8 maçını da kazanan sarı-lacivertli ekip, kendisine ait 7 maçlık rekoru geliştirerek unvanını korudu.

EN İYİ İKİNCİ YARI PERFORMANSI

Fenerbahçe, 2010-2011'de şampiyonluğa, sezonun ikinci yarısındaki performansıyla ulaştı. Teknik direktör Aykut Kocaman yönetiminde, söz konusu sezonun ikinci yarısında oynadığı 17 lig maçının 16'sını kazanan, birinde berabere kalan ve sadece 2 puan yitiren sarı-lacivertli ekip, en iyi devre performansı gösteren ekip olarak kayıtlara geçti.

DEPLASMANDA GALİBİYET REKORU

Lig tarihinde deplasmanda üst üste kazanma rekoru 12 maçla Fenerbahçe'nin. Teknik direktör Aykut Kocaman yönetimindeki sarı-lacivertli ekip, 2010-2011 sezonunun 18. haftasında Gençlerbirliği'ni yenerek başlayıp 2011-2012 sezonunun 8. haftasında Beşiktaş'la berabere kalarak biten seride, üst üste 12 maç kazanarak Galatasaray'ın 9 maçlık rekorunu eline geçirdi.

EN ERKEN ŞAMPİYON

Türkiye'nin en üst kademe liginde şampiyonluğu en erken ilan eden takım rekoru da Fenerbahçe'de. Sarı-lacivertliler 1967-1968, 1969-1970 ve 2013-2014 sezonlarında bitime 3 hafta kala mutlu sona ulaştı.

EN İYİ SEZON PERFORMANSI

Fenerbahçe, lig tarihinde bir sezonda en iyi performansı sergileyen takım oldu. Sarı-lacivertliler, 1988-1989 sezonunda 36 maçta 29 galibiyet, 6 beraberlik, 1 yenilgiyle, lig tarihindeki en başarılı performansı gerçekleştirdi.

EN ÇOK PUANLA ŞAMPİYON

En çok puanla şampiyon olan takım unvanı da Fenerbahçe'ye ait. Sarı-lacivertli takım, 1988-1989 sezonunda 93 puanla mutlu sona alıştı. Fenerbahçe ayrıca, "en az gol yiyen şampiyon" unvanını 1969-1970 sezonunda kalesinde 6 gol görerek aldı. Sarı-lacivertliler, en iyi ilk yarı performansına da 2005-2006 sezonunda 17 maçta 14 galibiyet, 3 beraberlikle imza koydu. Öte yandan, lig tarihinin bir sezonda en iyi averaja sahip takımı, 1988-1989 sezonunu artı 76 averajla kapatan sarı-lacivertliler oldu.

BU DA KÖTÜ UNVANI

Lig tarihinde sezonun son haftasına puan cetvelinde lider girip de şampiyon olamayan tek takım Fenerbahçe olarak kayıtlarda yer alıyor. Sarı-lacivertli takım, 34. ve son haftalarda 2005-2006 sezonunda Denizlispor ile berabere kalarak Galatasaray'a, 2009-2010 sezonunda ise Trabzonspor ile berabere kalarak Bursaspor'a şampiyonlukları kaptırdı. ■ SPOR SERVİSİ

KONYASPOR
1922
İZLANDA
TÜRKİYE
Anadolu Kartalı'na
Yeni Sezonda Başarılar
www.sakalak.com
ŞAKALAK
GTR genctarım
4441977

Bir an önce bakıma götürmek için yolda hiç mola vermediysen

#Bizdensin

4 yaş ve üzeri Renault'nuzun

Bakım ve mekanik onarım işçiliklerinde %30 indirim

Yedek parça ve motor yağlarında %20 ve üzeri indirim

RENAULT Passion for life

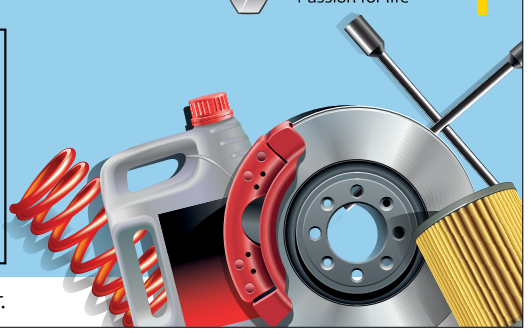

MAİS YETKİLİ SATICISI ÇELİK MOTORLU ARAÇLAR
Konya Plaza Tel: 0332 345 04 85 Ankara Yolu 4. km Büsan Girişi No: 222 - Akşehir Plaza: 0332 812 61 62

31.12.2020 tarihine kadar geçerlidir.

Gel bakalım Paşa'm!

İttifak Holding Konyaspor'un rakibi Kasımpaşa. Ligin 9. haftasında Kasımpaşa'yı Konya'da ağırlayacak olan Anadolu Kartalı, galibiyet planları yapıyor. Geçen sezon deplasmandaki maçını kazanan evinde rakibi ile berabere kalan Anadolu Kartalı, iki maçta da rakibini mağlup ederek avantaj sağlamayı umut ediyor

Süper Lig temsilcimiz ittifak Holding Konyaspor ligin 9. haftasında Kasımpaşa'yı ağırlayacak. Karşılaşmadan galibiyetle ayrılmak isteyen Yeşil-Beyazlılar'ın şansı İstanbul ekibine karşı tutuyor. Geçen sezon oynanan iki karşılaşmada rakibinden 4 puan alan İttifak Holding Konyaspor, ilk maçta deplasmanda rakibini 4-1 yenmiş, sahasında oynanan karşılaşmada ise 0-0 berabere kalmıştı.

KÖTÜ BAŞLADI İYİ BİTİRDİ

İttifak Holding Konyaspor'un 9. haftadaki rakibi Kasımpaşa geçen sezon lige kötü başlamış ve uzun bir süre ateş hattında yer almıştı. Süper Lig'de geçen sezonun ilk yarısını çok kötü geçiren Lacivert-Beyazlılar, teknik direktörlük koltuğuna Fuat Çapa'yı getirdikten sonra ise adeta küllerinden doğdu. Üst üste galibiyet serileri yakalayan Kasımpaşa, geçen sezonun ikinci yarısında üst üste 8 maç yenilmedi. Kötü başladığı sezonu 10. Sırada tamamlayan İstanbul ekibi, 34 hafta sonunda 12 galibiyet 7 beraberlik ve 15 yenilgi alarak 43 puan topladı. Lacivert-Beyazlılar ikinci yarıdaki performansıyla çıkışa geçmiş ve ligi 10. sırada tamamlamayı başarmıştı.

KUPADA SON 16 TURUNDA ELENDİ

Geçen sezon ilk yarıda istikrarsız bir görüntü ortaya koyan Kasımpaşa, Ziraat Türkiye Kupası'nda ise son 16 Turuna kadar ilerlemişti. Kupaya 3. Turdan başlayan İstanbul ekibi önce Çorumspor'u, sonra Kemerspor'u yenerek 5. Tura adını yazdırmıştı. 5. Turda ise Vanspor ile karşılaşan Lacivert-Beyazlılar, çift maç eleminasyonlu sistemde ilk maçı 2-1 kazanmış ikinci maçta 2-2 berabere kalarak rakibini elemeyi başarmıştı. Son 16 turunda ise rakip geçen sezonun flaş ekibi Alanyaspor'du. Son 16 turundaki ilk maçta Alanyaspor'a 3-1 yenilen Kasımpaşa ikinci maçta ise son dakikaya kadar maçı 3-1 önde götürmüş 90+'da golü kalesinde görerek elenmişti.

KASIMPAŞA- KARAGÜMRÜK REKABETİ

Süper Lig'de bu sezon bir derbi heyecanı yaşanacak. Konyaspor'un rakibi Kasımpaşa'nın ezeli rakibi Fatih Karagümrük'ün Süper Lige yükselmesinin ardından büyük heyecan yaşanacak. İki kulübün kurulduğu ilk yıllardan itibaren Kasımpaşa SK ile Fatih Karagümrük SK arasındaki karşılaşmalar, yakın deplasman olması ve iki takımında semt takımı olması sebebiyle iki takımın taraftarlarının en çok ilgi gösterdiği ve her iki kulübün de en çok hasılat elde ettiği karşılaşmalar olmuştur. Bu iki kulüp arasındaki rekabet kulüplerin kuruldukları ilk yıllara kadar uzanmaktadır. İki takım en son 2013 yılında Türkiye Kupası ikinci turu maçı için Vefa Stadyumunda karşı karşıya gelmiş ve maçı Kasımpaşa 3-2 kazanmıştır.

Kuruluş yılı: 1921
Renkleri: Lacivert-beyaz
Kulüp başkanı: Turgay Ciner
Teknik direktör: Mehmet Altıparmak
Stadı: Kasımpaşa Recep Tayyip Erdoğan (13 bin 856)
Sezon: 17. sezonu
En iyi derecesi: 6. (2 kez)
En kötü derecesi: 3 kez küme düştü
En farklı skorlu galibiyeti: 7-0 (Mersin İdmanyurdu)
En farklı skorlu yenilgisi: 7-0 (Trabzonspor)
En gollü maçı: 2-6 (Karşıyaka, Fenerbahçe ve Mersin İdmanyurdu), 6-2 (Sivasspor), 3-5 (Balıkesirspor), 5-3 (Bursaspor)

KASIMPAŞA'NIN TRANSFERLERİ

Kasımpaşa'nın geçen sezon yakaladığı çıkışta önemli pay sahibi olan birçok futbolcusuyla yollarını ayırdı. Lacivert-Beyazlılar, Olivier Veigneau, Fatih Öztürk, Mame Thiam, İlhan Depe ve Ricardo Quaresma ile yollarını ayırdı. Öte yandan takıma takviye yapan Kasımpaşa, Kevin Varga, Alan, Ahmet Oğuz, Ertuğrul Taşkıran, Julian Jeanvier'i de kadrosuna kattı.

KONYASPOR ÖNDE

Süper Lig'in 9. haftasında Kasımpaşa'yı ağırlayacak olan İttifak Holding Konyaspor, oynanan son 10 maçta rakibine üstünlük kurmayı başardı. Yeşil-Beyazlılar son 10 maçta 5 galibiyet alırken Kasımpaşa 2 galibiyet aldı. 3 karşılaşmada ise ekipler yenişemedi. Geçen sezon Kasımpaşa'nın ev sahipliğinde oynanan karşılaşma Konyaspor'un 4-1'lik üstünlüğü ile sonlanırken, Konya'da oynanan karşılaşma 0-0 berabere sonuçlanmıştı.

■ SPOR SERVİSİ

HİZMET PETROL
Yarım Asırlık Hizmet Aşkı

9.HAFTA

Trabzonspor	BB Erzurumspor
Göztepe	MKE Ankaragücü
Karagümrük	DG Sivasspor
Galatasaray	Kayserispor
Hatayspor	Çaykur Rizespor
Antalyaspor	A.Alanyaspor
Konyaspor	Kasımpaşa
Gençlerbirliği	Fenerbahçe
Beşiktaş	M.Başakşehir
Denizlispor	Gaziantep FK

BAY: YENİ MALATYASPOR

Ottoman
Kuyumculuk

KONYASPOR'A

2020-2021 SEZONUNDA

BAŞARILAR DİLERİZ

Şükran Mahallesi Ahi Baba Sokak. No:1/23
Garanti iş hanı Meram/Konya
Tel: 0545 547 42 25

Ottomankuyumculuk
Ottomankuyumculuk
Ottomankuyumculuk
Ottomankuyumculuk
www.ottomankuyumculuk.com

DACIA
Bir bakıma şehre dönüşe hazırsın!
+4 yaş araçlara özel
Bakım ve mekanik onarım işçiliklerinde %30
Yedek parça ve motor yağlarında %20
ve üzeri indirim
Hakkını ver.
dacia.com.tr
MAİS YETKİLİ SATICISI ÇELİK MOTORLU ARAÇLAR
Konya Plaza Tel: 0332 345 04 85 Ankara Yolu 4. km Büsan Girişi No: 222 - Akşehir Plaza: 0332 812 61 62
31.12.2020 tarihine kadar geçerlidir.

Akdeniz'in yeniden fethi için!

Süper Lig temsilcimiz İttifak Holding Konyaspor, ligin 10. haftasında Aytemiz Alanyaspor ile deplasmanda karşılaşacak. Geçen sezon rakibi karşısında 2 maçta da mağlup olan Anadolu Kartalı bu sefer şeytanın bacağını kırarak sahadan galibiyetle ayrılmak istiyor

Kuruluş yılı: 1948
Renkleri: Turuncu-yeşil
Kulüp başkanı: Hasan Çavuşoğlu
Teknik direktör: Çağdaş Atan
Stadı: Bahçeşehir Okulları (10 bin 128)
Sezon: 5. sezonu
En iyi derecesi: 5.
En kötü derecesi: 12. (2 kez)
En farklı skorlu galibiyeti: 5-0 (Kayserispor ve MKE Ankaragücü)
En farklı skorlu yenilgisi: 6-0 (Galatasaray)
En gollü maçı: 5-2 (Çaykur Rizespor), 4-3 (Gaziantepspor ve Trabzonspor)

İttifak Holding Konyaspor Alanyaspor deplasmanına çıkıyor. Rakibini mağlup etmenin hesaplarını yapan Yeşil-Beyazlılar, hazırlıklarını da sürdürüyor.

Geçen sezonun flaş ekibi karşısında galibiyet arayan Konyaspor 2019-2020 sezonunda oynanan iki karşılaşmada rakibine 2-1 ve 3-2'lik skorlarla mağlup olmuştu.

RÜYA GİBİ BİR SEZON GEÇİRDİ

Akdeniz ekibi Aytemiz Alanyaspor geçen sezon rüya gibi bir sezon geçirdi. Süper Lige yükseldiğinden beri her sezon performansının üzerine koyan Turuncu-Yeşilliler, son hafta Konyaspor'u mağlup ederek ligi 5. sırada tamamladı. 34 hafta sonunda 16 galibiyet, 9 beraberlik ve 9 yenilgi alan Alanyaspor 60 puan topladı. Erol Bulut ile iyi bir çıkış yakalayan Alanyaspor, Avrupa kupalarında ön eleme oynama şansını elde etti.

KUPADA FİNALİ KAYBETTİ

İttifak Holding Konyaspor'un 10. haftaki rakibi Aytemiz Alanyaspor, geçen sezon Ziraat Türkiye Kupası'nda finale kadar yükseldi ve finalde Trabzonspor'a kaybetti. Kupaya 4. Tur da başlayan Turuncu-Yeşilliler, sırasıyla İnegölspor, Adanaspor, Kasımpaşa, Galatasaray ve Antalyaspor'u eleyerek finale yükselmişti. Finalde ise Trabzonspor ile karşılaşan Alanyaspor, zorlu maçı 2-0 kaybetmişti.

AMACIMIZ GRUPLARA KALMAK

Avrupa kupalarında ilk kez mücadele edecek olan Alanyaspor'da Başkan Hasan Çavuşoğlu, "Avrupa kupalarında önümüzde iki tane takımı elememiz lazım. Bu takımları öncelikle elememiz gerekiyor. Bizim de hedefimiz tabi nereye kadar gideriz bilmiyorum ama gruplara kalmak.

Burada hedef belli. Hiç kimse buradan geri adım atmak istemez. Bu nasip kısmet işi, biz elimizden geleni yapacağız." ifadelerini kullanmıştı.

CİSSE, FERNANDES VE BAKASETAS TAKIMI SIRTLADI

Geçen sezonun flaş takımı Alanyaspor'da 3 oyuncu takımını sırtladı. Papiss Cisse 26 gol 2 asist, Junior Fernandes, 12 gol 7 asist Tasos Bakasetas ise 14 gol 7 asistlik performanslarıyla adeta göz doldurdular. Hücum hattında etkili isimleri olan Alanyaspor'da geçen sezona damga vuran 3 oyuncu transfer döneminde de birçok takımla anıldı

ALANYASPOR'UN TRANSFERLERİ

Geçtiğimiz sezon iyi bir kadro kuran Alanyaspor'da birçok futbolcu ile yollar ayrıldı. Kadronun önemli isimlerinden, Junior Fernandes, Papiss Cisse, İsaac Sackey, Fabrice Nsakala, Welinton, Musa Çağıran, Djalma ve Baiano ile yollar ayrıldı. Öte yandan kadrosuna da önemli isimler katan Turuncu-yeşilliler, Davidson, Fatih Aksoy, Moubandje, Adam Bareiro, Tayfur Bingöl ve Khouma Babacar ile sözleşme imzaladı. Alanyaspor geçen sezonun sona ermesiyle teknik direktör Erol Bulut ile yollarını ayırırken, takımın başına Sergen Yalçın'ın yardımcılığını yapan Çağdaş Atan'ı getirdi.

SON 10 MAÇTA EŞİTLİK BULUNUYOR

Süper Lig temsilcimiz ittifak Holding Konyaspor ile Alanyaspor ligin 10. haftasında karşı karşıya gelirken son 10 maçta her iki takımında 5'er galibiyeti bulunuyor. Konyaspor ile Alanyaspor arasında oynanan 10 maç gollü karşılaşmalara sahne oldu. Oynanan son 10 maçta, 36 gol atıldı. Geçen sezon oynanan iki karşılaşma ise Alanyaspor'un galibiyeti ile sona erdi. Alanyaspor'un ev sahipliğinde oynanan karşılaşma 2-1 sona ererken, Konya'da oynanan ligin son maçı ise 3-2 sona ermişti.

■ SPOR SERVİSİ

HİZMET PETROL
10.HAFTA

BB Erzurumspor	Antalyaspor
MKE Ankaragücü	Trabzonspor
DG Sivasspor	Göztepe
Kayserispor	Karagümrük
Çaykur Rizespor	Galatasaray
A.Alanyaspor	Konyaspor
Kasımpaşa	Gençlerbirliği
Fenerbahçe	Beşiktaş
M.Başakşehir	Denizlispor
Gaziantep FK	Yeni Malatyaspor

BAY: HATAYSPOR

ARACINIZDAKİ
GÖÇÜKLERİ DERT ETMEYİNİZ!

Uzman ekibimizle
Boyamadan
orijinal haline
getiriyoruz

Fevzi Çakmak Mah. 10437 Sk No:40/A (Oto Galericiler Sitesi Ek Blokları) Konya
Tel: 0332 502 02 67 - 0546 434 30 53 - www.gocuktimi.com

Bir an önce bakıma götürmek için yolda hiç mola vermediysen

#Bizdensin

4 yaş ve üzeri Renault'nuzun

Bakım ve mekanik onarım işçiliklerinde %30 indirim

Yedek parça ve motor yağlarında %20 ve üzeri indirim

RENAULT Passion for life

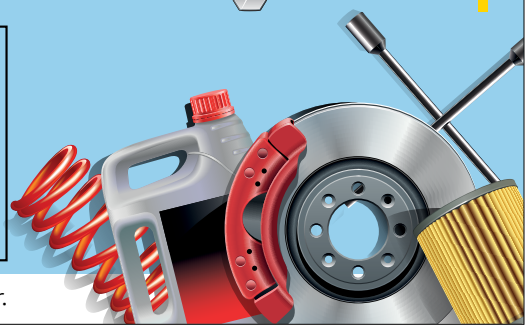

MAİS YETKİLİ SATICISI ÇELİK MOTORLU ARAÇLAR
Konya Plaza Tel: 0332 345 04 85 Ankara Yolu 4. km Büsan Girişi No: 222 - Akşehir Plaza: 0332 812 61 62

31.12.2020 tarihine kadar geçerlidir.

Kardeş kulüp Erzurumspor ile Konya'da!

Süper Lig temsilcimiz İttifak Holding Konyaspor, Süper Lig'e yeniden dönen Erzurumspor ile 11. haftada evinde karşı karşıya gelecek. Bu sezon sıkıntısız bir sezon geçirmek isteyen Anadolu Kartalı, kritik maçta puan kaybetmek istemeyecek

BB Erzurumspor
Kuruluş yılı: 2005
Renkleri: Mavi-beyaz
Kulüp başkanı: Hüseyin Üneş
Teknik direktör: Mehmet Özdilek
Stadı: Kazım Karabekir (21 bin 374)
Sezon: 2. sezonu
En iyi derecesi: 17.
En kötü derecesi: 1 kez küme düştü
En farklı skorlu galibiyeti: 4-2 (Sivasspor), 2-0 (Kayserispor ve Bursaspor)
En farklı skorlu yenilgisi: 3-1 (Beşiktaş ve Yeni Malatyaspor-2 kez)
En gollü maçı: 4-2 (Sivasspor)

TFF Süper Lig'in 11. haftası büyük heyecana sahne olacak. Anadolu Kartalı evinde Erzurumspor ile karşı karşıya gelecek. Bu sezon yeniden Süper Lig'e yükselen Doğu Anadolu ekibi lige tutunabilmek için mücadele verirken, Konyaspor ise sıkıntısız bir sezon geçirmek istiyor.

SÜPER LİG'DE 2. KEZ KARŞILAŞTI

TFF Süper Lig temsilcimiz İttifak Holding Konyaspor ile Erzurumspor Süper Lig'de 2 kez karşı karşıya geldi. 2018-2019 sezonunda 2 maçta da rakibine üstünlük sağlayan Yeşil Beyazlılar, bu performansını sürdürmeyi amaçlıyor.

ERZURUMSPOR'UN TRANSFERLERİ

Ligin yeni ekibi Erzurumspor önemli transfer hamleleri gerçekleştirdi.

Süper Lig'de kalıcı olmak isteyen Doğu Anadolu Ekibi, pek çok önemli ismi kadrosuna kattı.

Gidenler: Tunay Deniz, Ibrahim Sehic, Jasmin Scuk, Mickael Pote, Batuhan Artarslan, Mücahid Albayrak, Hasan Ayaroglu.

Gelenler: Arvydas Novikovas, Adolphe Teikeu, Mitchell Donald, Arturo Mina, Kaan Kanak, Petrus Boumal, Fabien Farnolle, Armando Sadiku.

KALICI OLACAĞIZ

Büyükşehir Belediye Erzurumspor'da Kulüp Başkanı Hüseyin Üneş, Süper Lig'in 2020- 2021 sezonu öncesinde yaptığı açıklama "Bu takım her geçen gün daha iyi olacak. Erzurumspor'umuz bu sene düşme korkusu yaşamayacak." dedi. Üneş, "Dar bir süreçte en doğru transferlerle takımımızı güçlendirmeye çalıştık ve neredeyse bütün mevkilere takviye yaptık. Kaleye Fabien Farnolle'yi, stoper mevkisine de çok önemli iki milli oyuncuyu aldık. Hemen önlerinde 6 numara mevkisindeki Kamerunlu futbolcu Petrus Boumal'i, Süper Lig'i iyi bilen Mitchell Donald'ı kadromuza kattık. Litvanyalı oyuncu Arvydas Novikovas, orta sahaya Muhammet Gönülaçar ve santrafor mevkisine de Armando Sadiku'yu dahil ettik. Sadiku İspanya'da çok önemli işlere imza atmış bu yüzden takımımıza katkı sağlayacak."

Üneş, transfer çalışmalarını titizlikle yaptıklarını dile getirerek, şöyle devam etti: "Transferler, birilerinin getirip önümüze koyduğu futbolcular değil. Teknik heyetimizle değerlendirerek en doğru transferleri yapmaya çalıştık. Biz Süper Lig'e çıktıktan sonra bir kuruş para kasamıza girmedi. 8-9 transfer yaptık ve bu şartlarda yapılabilecek en iyi transferleri yaptık. Takıma adapte olmaları zaman alacak ama bu takım her geçen gün daha iyi olacak. Erzurumspor'umuz bu sene düşme korkusu yaşamayacak. Bu takımın düşmek gibi bir sıkıntısı olmayacak ve kesinlikle düşmeyecek."

■ SPOR SERVİSİ

HİZMET PETROL

11.HAFTA

Konyaspor	BB Erzurumspor
Antalyaspor	MKE Ankaragücü
Trabzonspor	DG Sivasspor
Göztepe	Kayserispor
Karagümrük	Çaykur Rizespor
Galatasaray	Hatayspor
Gençlerbirliği	A.Alanyaspor
Beşiktaş	Kasımpaşa
Denizlispor	Fenerbahçe
Yeni Malatyaspor	M.Başakşehir

BAY: GAZİANTEP FK

KONYASPOR

1922

DİRİLİŞ VAKTİ

MUTLUHİJYEN TECHNOLOGIES

SANİTASYON HİZMETLERİ

• @mutluhijyen

• @mutluhijyenteknolojileri

mutluhijyenteknolojileri.com

MIHOĞLU®
TSE-HYB
KONYASPOR
1922
YENİ SEZONDA KONYASPOR'A
BAŞARILAR DİLERİZ
www.mihogluhaliyikama.com 0332 238 39 60
Fevzi Çakmak Mh.10659. Sk. No: 17/D Karatay / KONYA

zade®
Hayattaki
dengenin
keyfine
varın!
zade
6
KÜSÜRSÜZ
ÜRETİM
Ayçiçek Yağı
Sunflower Oil
1Le

KONYASPOR
1922
KONYASPOR'A
2020-2021 SEZONUNDA
BAŞARILAR
SİMİD HANE
AHİGRUP

BİR SEVDADIR
KONYASPOR
MEKAN ÖZBEYT
İNŞAAT
"Hayalinizdeki Mekanları İnşa Ediyoruz"

DACIA
Bir bakıma şehre dönüşe hazırsın!
+4 yaş araçlara özel
Bakım ve mekanik onarım işçiliklerinde %30
Yedek parça ve motor yağlarında %20 ve üzeri indirim
Hakkını ver.
dacia.com.tr
MAİS YETKİLİ SATICISI ÇELİK MOTORLU ARAÇLAR
Konya Plaza Tel: 0332 345 04 85 Ankara Yolu 4. km Büsan Girişi No: 222 - Akşehir Plaza: 0332 812 61 62
31.12.2020 tarihine kadar geçerlidir.

Kartal yeniden Ankara semalarında

İttifak holding Konyaspor Süper Lig'in 12. haftasında Ankaragücü ile deplasmanda karşılaşacak. Başkent ekibi karşısında galip gelmek isteyen Anadolu Kartalı, rakibi karşısında galibiyet hesapları yapıyor. Geçen sezon ligin ilk hafta karşılaşmasında karşı karşıya gelen iki ekip 0-0 berabere kalarak sezona başlamıştı

Süper Lig temsilcimiz İttifak Holding Konyaspor, ligin 12. haftasında Ankaragücü, ile deplasmanda karşılaşacak. Geçen sezon oynanan iki karşılaşmada rakibinden 4 puan alan Yeşil-Beyazlılar, bu sene de rakibi karşısında başarılı performansını sürdürmek istiyor. Geçen sezonun ilk maçında Ankaragücü ile karşılaşan Anadolu Kartalı ilk maçta 0-0 berabere kalmış 18. haftada oynanan maçta ise rakibini Levan Shengelia'nın uzatma dakikalarında attığı golle 1-0 mağlup etmeyi başarmıştı.

SÜPER LİG'DE EN FAZLA YER ALAN DÖRDÜNCÜ TAKIM: MKE ANKARAGÜCÜ

Ligin 62 yıllık tarihinde Galatasaray, Fenerbahçe ve Beşiktaş'tan sonra en fazla maça çıkan takım olan başkent temsilcisi, 52. kez Süper Lig'de mücadele edecek

MKE Ankaragücü Kulübü Başkanı Fatih Mert: "Transfer yasağını kaldırmak üzereyiz, 8-9 transfer yapacağız. Bunları bitirmek üzereyiz, 8 yeni futbolcumuz şu anda antrenmanlara katılıyor."

Süper Lig'de 2020-2021 sezonunda mücadele edecek MKE Ankaragücü, "Üç büyüklerden" sonra lig tarihinin en fazla maça çıkan takımı unvanını elinde bulunduruyor. MKE Ankaragücü, ligde 63. sezonunu yaşayacak. Türkiye'nin en üst düzey futbol liginde 52. kez yer alacak. Futbolun "Üç büyükleri" olarak adlandırılan Galatasaray, Fenerbahçe ve Beşiktaş'tan sonra Süper Lig'de en fazla yer alan takım olarak dikkati çeken sarı-lacivertliler, 1660 maça çıktı.

4 KEZ KÜME DÜŞTÜ

MKE Ankaragücü, Süper Lig tarihinde 4 kez küme düşme üzüntüsü yaşadı. Sarı-lacivertliler, 1967-1968, 1975-1976, 1977-1978 ve 2011-2012'de bir alt lige düşmekten kurtulamadı.

TFF KARARIYLA LİGDE KALDI

Geride kalan sezon ligi 18. ve son sırada tamamlayan MKE Ankaragücü, Türkiye Futbol Federasyonunun küme düşmeyi kaldırmasıyla 1. Lig'de mücadele etmekten kurtuldu. Geçen sezon 32 puan toplayabilen sarı-lacivertliler, Türkiye Futbol Federasyonunun küme düşme uygulamasını kaldırmasıyla Süper Lig'de yoluna devam edecek.

ANKARACÜ'NÜN TRANSFERLERİ

Ligin 12 haftasında Konyaspor ile karşılaşacak olan MKE Ankaragücü, takımındaki önemli isimlerle yollarını ayırdı. Sarı-Lacivertliler, Dever Orgill, Gelmin Rivas, Aydın Karabulut, İlhan Parlak, Oscar Scarione, Ricardo Faty'nin yanı sıra kiralık futbolcular, Gerson Rodrigues ve Konrad Michalak ile de yollarını ayırdı. Transfer yasağının kalkmasıyla birlikte kadrosuna takviye de yapan Ankaragücü, Zvonimir Sarlija, Joseph Paintsil, Luka Adzic, Jonathan Bolingi'yi de kadrosuna kattı.

KONYASPOR'UN ÜSTÜNLÜĞÜ BULUNUYOR

Süper lig temsilcimiz İttifak holding Konyaspor'un son 10 maçta Ankaragücü'ne karşı üstünlüğü bulunuyor.

Son 10 karşılaşmada rakibini 6 kez mağlup eden yeşil-beyazlılar, 2 kez mağlup olurken 2 kez de sahadan beraberlikle ayrıldı. Son 6 karşılaşmada Ankaragücü'ne karşı kalesini gole kapatan Konyaspor, rakip filelere ise 7 gol bıraktı. Geçen sezon oynanan iki karşılaşmada ise Konyaspor ilk maçta 0-0 berabere kalırken ikinci maçta rakibini deplasmanda mağlup etmeyi başarmıştı.

HEDEFİMİZ ANKARAGÜCÜ'NÜ YUKARIYA TAŞIMAK

Süper Lig tarihinde 4 kez 4. oldukları hatırlatılarak bu sezonki hedeflerinin sorulması üzerine de Başkan Fatih Mert, "Derece söylemek istemiyorum, biz bir yapılandırma başlattık.

Ankaragücü'nde bir temel oluşturmaya çalışıyoruz, bu temelin üzerine yeni bir bina inşa ediyoruz. Hedefimiz Ankaragücü'nü sportif anlamda tabii ki taşıyabildiğimiz en yukarı noktalara taşımak. Bu sene bunun ilk adımı atılıyor. İnşallah 3 senelik bir planla Ankaragücü'nü daha yukarılara getirmeyi hedefliyoruz. Geçen seneden çok daha farklı bir Ankaragücü inşallah bu sene sahada olacak." değerlendirmesinde bulundu.

■ SPOR SERVİSİ

MKE Ankaragücü
Kuruluş: 1910
Renkleri: Sarı-lacivert
Kulüp başkan: Fatih Mert
Teknik direktör: Fuat Çapa
Stadı: Eryaman (20 bin 560)
Sezon: 52. sezonu
En iyi derecesi: 4. (4 kez)
En kötü derecesi: 4 kez küme düştü.
En farklı skorlu galibiyeti: 8-0 (Konyaspor)
En farklı skorlu yenilgisi: 8-0 (Galatasaray ve Bursaspor)
En gollü maçı: 7-2 (Gençlerbirliği), 6-3 (Kayserispor), 8-1 (Antalyaspor), 2-7 (Sakaryaspor)

Not: 2019-2020 sezonunu 18. ve son sırada tamamlayan MKE Ankaragücü, Türkiye Futbol Federasyonunun küme düşme uygulamasını kaldırmasıyla Süper Lig'de yoluna devam edecek.

HİZMET PETROL
Hizmet Petrolcülük Hizmet Aşkı

12.HAFTA

BB Erzurumspor	Gençlerbirliği
MKE Ankaragücü	Konyaspor
DG Sivasspor	Antalyaspor
Kayserispor	Trabzonspor
Çaykur Rizespor	Göztepe
Hatayspor	Karagümrük
A.Alanyaspor	Beşiktaş
Kasımpaşa	Denizlispor
Fenerbahçe	Yeni Malatyaspor
M.Başakşehir	Gaziantep FK

BAY: GALATASARAY

KONYASPOR

1922

KONYASPOR'A

YENİ SEZONDA BAŞARILAR

Dileriz

korukent®

restaurant

Bir an önce bakıma götürmek için yolda hiç mola vermediysen

#Bizdensin

4 yaş ve üzeri Renault'nuzun

Bakım ve mekanik onarım işçiliklerinde %30 indirim

Yedek parça ve motor yağlarında %20 ve üzeri indirim

RENAULT Passion for life

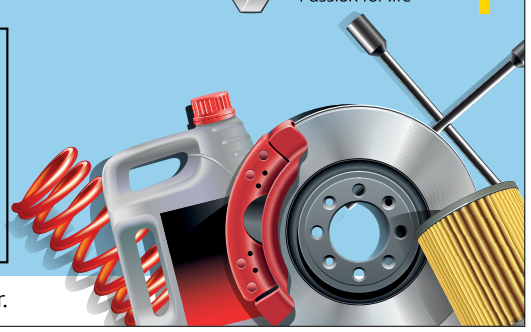

MAİS YETKİLİ SATICISI ÇELİK MOTORLU ARAÇLAR
Konya Plaza Tel: 0332 345 04 85 Ankara Yolu 4. km Büsan Girişi No: 222 - Akşehir Plaza: 0332 812 61 62

31.12.2020 tarihine kadar geçerlidir.

Kartal A'rıza' çıksın istemiyor!

Süper Lig temsilcimiz Konyaspor sezonun 13. haftasında evinde Sivasspor'u ağırlayacak. Konyaspor'dan olaylı ayrılan Rıza Çalımbay'ın çalıştırdığı Sivas ekibini ağırlayacak olan Anadolu Kartalı, rakibini mağlup ederek geçen sezonu unutturma peşinde. Yeşil Beyazlılar geçen sezon Sivas'ta oynanan maçı kaybederken, Konya'daki mücadele ise son dakika golü ile berabere tamamlanmıştı

TFF Süper Lig temsilcimiz İttifak Holding Konyaspor, sezonun 13. haftasında evinde Sivasspor'u ağırlayacak. Geçen sezon önemli bir çıkış yakalayan ve bu sezon bazı oyuncuları ile yollarını ayıran rakip Sivas, Konya'dan kayıpsız dönmeye çalışacak. Anadolu Kartalı ise geçen sezon sadece 1 puan alabildiği rakibini mağlup etmek isteyecek.

RÜYA GİBİ SEZON

Sivasspor geçen sezonu 60 puanla Başakşehir, Trabzon ve Beşiktaş'ın ardından dördüncü sırada tamamladı. Tarihinin en başarılı dönemlerinden birini geçiren Kırmızı Beyazlılar, bu sezon ise aynı başarıyı tekrarlamaya çalışacak. Avrupa kupalarına katılmaya hak kazanan Sivas temsilcisi deneyimli teknik direktörü Rıza Çalımbay ile yeni kadro yapılanması ile sezona başlamıştı.

ÖNEMLİ OYUNCULARINI KAYBETTİ

Rakip Sivasspor yeni sezona yeni kadrosu ile giriş yaptı. Mert Hakan Yandaş ve Emre Kılınç gibi takımı başarıya ulaştıran isimlerle yollarını ayıran Sivas ekibi önemli transferler gerçekleştirdi.

GİDENLER: Mert Hakan Yandaş, Paul Papp, Emre Kılınç, Fatih Aksoy, Fernando Andrade, Petar Skuletic.

GELENLER: Rabin Yalçın, Jorge Felix, Max Gradel, Casimir Ninga, Fayçal Fajr, Kayode

RIZA ÇALIMBAY FAKTÖRÜ

Konyaspor'un 13. haftadaki rakibi Sivasspor'un deneyimli teknik adamı Rıza Çalımbay, Konyaspor ile sancılı bir ayrılık süreci yaşamış ve uzun süre konu gündemden düşmemişti. 2018-2019 sezonu başında Konyaspor ile anlaşan Çalımbay 15. Hafta sonunda görevinden alınmıştı.

Kendisinin başarılı olmasına rağmen gönderildiğini savunan Çalımbay, uzun süre Konyaspor'u eleştiri yağmuruna tutmuştu.

Sivasspor
Kuruluş yılı: 1967
Renkleri: Kırmızı-beyaz
Kulüp başkanı: Mecnun Otyakmaz
Teknik direktör: Rıza Çalımbay
Stadı: Yeni 4 Eylül (27 bin 532)
Sezon: 15. sezonu
En iyi derecesi: 2.
En kötü derecesi: 1 kez küme düştü
En farklı skorlu galibiyeti: 5-1 (Kardemir Karabükspor ve Mersin İdmanyurdu), 4-0 (Kasımpaşa-2 kez, Bucaspor, Bursaspor, MKE Ankaragücü)
En farklı skorlu yenilgisi: 6-1 (Trabzonspor), 5-0 (Kayserispor, Konyaspor)
En gollü maçı: 3-5 (Galatasaray), 2-6 (Kayserispor ve Kasımpaşa), 4-4 (Yeni Malatyaspor)

EŞİTLİK VAR

Sivasspor ile Konyaspor Süper Lig'de bugüne kadar 22 kez karşı karşıya geldi. Geride kalan 22 Süper Lig karşılaşmasında Sivasspor 7 kez galibiyet elde ederken, Konyaspor ise 7 kez galibiyetle ayrıldı. 8 karşılaşma da beraberlikle sona erdi. Bu maçlarda Yiğidolar rakip fileleri 19 kez havalandırırken kalesinde ise 23 gole engel olamadı. İki takım arasında geçen sezon oynanan ilk maçta Sivasspor 2-0 kazanırken, Konya'da oynanan mücadele ise 2-2 beraberlikle sonuçlanmıştı.

■ SPOR SERVİSİ

GERÇEK DONDURMA

*hiçbir ilave olmadan, günlük sütün işlenmesiyle hazırlanan soğuk yiyecek.

Konya'nın gerçek meyve ve doğal sütten yapılan ilk dondurmacısı olarak sadece ve sadece *gerçek dondurma üretiyoruz.

YENİ SEZONDA BAŞARILAR KONYASPOR

LEZZET ARTIK YANI BAŞINDA!

BU ŞEHRİN MARKASI

Musalla bağları Mh. Ankara Cd.
Selçuklu / KONYA

Dondurmacı Rafet İpek Usta

DACIA
Bir bakıma şehre dönüşe hazırsın!
+4 yaş araçlara özel
Bakım ve mekanik onarım işçiliklerinde %30
Yedek parça ve motor yağlarında %20
ve üzeri indirim
Hakkını ver.
dacia.com.tr
MAİS YETKİLİ SATICISI ÇELİK MOTORLU ARAÇLAR
Konya Plaza Tel: 0332 345 04 85 Ankara Yolu 4. km Büsan Girişi No: 222 - Akşehir Plaza: 0332 812 61 62
31.12.2020 tarihine kadar geçerlidir.

Yeşil Beyazlılar, Kayseri önünde!

Hes Kablo Kayserispor ile deplasmanda zorlu bir karşılaşmaya çıkacak olan Konyaspor sahadan galibiyetle ayrılmanın planlarını yapıyor. Geçtiğimiz sezon Konya'da oynanan karşılaşmayı 2-1 kazanan Anadolu Kartalı, Kayseri'de oynanan karşılaşmada ise 2-2 berabere kalmıştı

Kayserispor
Kuruluş yılı: 1966
Renkleri: Sarı-kırmızı
Kulüp başkanı: Berna Gözbaşı
Teknik direktör: Bayram Bektaş
Stadı: Büyükşehir Belediyesi Kadir Has (32 bin 864)
Sezon: 25. sezonu
En iyi derecesi: 5. (4 kez)
En kötü derecesi: 6 kez küme düştü
En farklı skorlu galibiyeti: 7-2 (Manisaspor), 5-0 (Sivasspor)
En farklı skorlu yenilgisi: 8-1 ve 7-0 (Fenerbahçe)
En gollü maçı: 1-8 (Fenerbahçe), 6-3 (Samsunspor), 7-2 (Manisaspor)

Not: 2019-2020 sezonunu 17. sırada tamamlayan Kayserispor, Türkiye Futbol Federasyonunun küme düşme uygulamasını kaldırmasıyla Süper Lig'de yoluna devam edecek.

Süper Lig temsilcimiz İttifak Holding Konyaspor'un 14. Haftadaki rakibi Hes Kablo Kayserispor olacak. Geçen sezon Kayserispor ile kritik maçlara çıkan İttifak Holding Konyaspor, geçen sezon rakibinden 4 puan çıkarmayı başarmıştı. Geçtiğimiz sezon zorlu süreçten geçen Konyaspor ve Kayserispor bu sezon ise 14. Haftada birbirlerine rakip olacaklar.

TFF KARARIYLA LİGDE KALDI

İttifak Holding Konyaspor'un 14. Haftadaki rakibi Kayserispor geçen sezon ligi 17. Sırada tamamlamış ve normalde küme düşmüştü. Ancak Türkiye Futbol Federasyonu'nun küme düşmeyi geçen sezon için kaldırmasıyla birlikte tekrardan ligde mücadele etmeye hak kazanmıştı. 34 hafta sonunda 8 galibiyet, 8 beraberlik ve 18 yenilgi alan Kayserispor, 32 puan toplayarak sezonu 17. Sırada tamamlamıştı. Rakip filelere 40 gol bırakan sarı-kırmızılılar, kalesinde ise 72 gole engel olamamıştı.

KONYASPOR ÜSTÜN

Süper Lig temsicimiz İttifak Holding Konyaspor'un Kayserispor karşısında üstünlüğü bulunuyor. Son 10 karşılaşmada 5 galibiyet alan Konyaspor 4 kez mağlup olurken 2 kez de sahadan beraberlikle ayrıldı. Özellikle geçen sezon Kayserispor ,ile kritik karşılaşmalar acıkan Anadolu Kartalı, Konya'da oynanan ilk maçta

rakibini son dakikada Marko Jevtovic'in penaltı golüyle mağlup ederken ikinci maçta ise 2-0 öne geçen Yeşil-beyazlılar, maçı 2-2 berabere tamamlamıştı.

KAYSERİSPOR'UN TRANSFERLERİ

Kayserispor 2019-2020 sezonunda kadrosunda bulunan kaliteli ayaklarla yollarını ayırdı. Sarı-Kırmızılılar, Bernard Mensah, Ben Rienstra, Artem Kravets, Djedje, ve Aymen Abdennour ile yollarını ayırdı. Kayserispor, önemli oyuncuları da kadrosuna kattı. Sarı-Kırmızılılar, Avramovski, Aaron Lennon, Muğdat Çelik, Yaw Ackah, Joseph Attamah ve Wifried Kanga ile sözleşme imzaladı.

LUNG'UN ÇABASI YETMEDİ

Geçen sezon kötü bir performans ortaya koyan Kayserispor'da Kaleci Silviu Lung takımının daha çok gol yemesini adeta önledi. Birçok maçta kalesinde devleşen Romanyalı file bekçisi, geçen sezonun en çok kurtarış yapan kalecisi oldu. 31 yaşındaki Lung ile birlikte takımda dikkat çeken isimler ise Bernard Mensah ve Artem Kravets olmuştu. Her iki oyuncuyla da yollarını ayıran Kayserispor'un bu sezon nasıl bir performans ortaya koyacağı ise merakla bekleniyor.

FENERBAHÇE'YE ELENDİ

Ziraat Türkiye Kupası'na geçen sezon 4. Turdan başlayan Hes Kablo Kayserispor, sırasıyla Bayrampaşa ve Manisa FK'yı eleyerek son 16 turuna kalmayı başarmıştı. Son 16 Turunda Fenerbahçe ile eşleşen sarı-kırmızılılar, ilk maçta 0-0 berabere kalmış İstanbul'da oynanan maçı ise 2-0 kaybederek kupaya veda etmişti.

GEÇEN SEZON 9 KEZ KIZARDI

Temsilcimiz İttifak Holding Konyaspor'un 14. Haftadaki rakibi Kayserispor geçen sezon 9 kez kırmızı kart gördü. Özellikle ligin 3. Haftasında oynanan Galatasaray karşılaşmasında 3 kırmızı kart gören sarı-kırmızılılar, Konyaspor maçında 2, Gaziantep FK maçında 2, Alanyaspor ve Rizespor maçlarında 1'er kırmızı kart görerek ligin en çok kırmızı kart gören ekipleri arasında yer aldı.

■ SPOR SERVİSİ

HİZMET PETROL
Yarım Asırlık Hizmet Aşkı
14.HAFTA
BB Erzurumspor — Denizlispor
MKE Ankaragücü — Beşiktaş
DG Sivasspor — Gençlerbirliği
Kayserispor — Konyaspor
Çaykur Rizespor — Antalyaspor
Hatayspor — Trabzonspor
Galatasaray — Göztepe
A.Alanyaspor — Yeni Malatyaspor
Kasımpaşa — Gaziantep FK
Fenerbahçe — M.Başakşehir
BAY: FATİH KARAGÜMRÜK

KONYASPOR

Yeni Sezonda

BAŞARILAR

1922

MERCAN
MİMARLIK

Bir an önce bakıma götürmek için yolda hiç mola vermediysen

#Bizdensin

4 yaş ve üzeri Renault'nuzun

Bakım ve mekanik onarım işçiliklerinde %30 indirim

Yedek parça ve motor yağlarında %20 ve üzeri indirim

RENAULT Passion for life

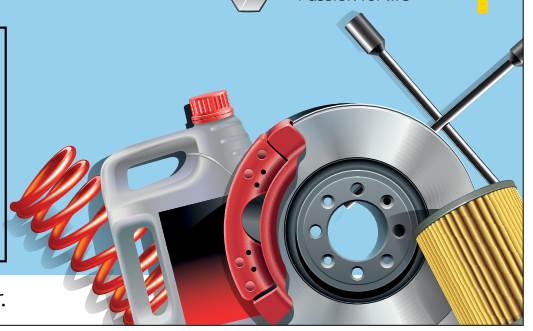

MAİS YETKİLİ SATICISI ÇELİK MOTORLU ARAÇLAR
Konya Plaza Tel: 0332 345 04 85 Ankara Yolu 4. km Büsan Girişi No: 222 - Akşehir Plaza: 0332 812 61 62

31.12.2020 tarihine kadar geçerlidir.

'Çay keyfi' zamanı!

TFF Süper Lig temsilcimiz İttifak Holding Konyaspor, ligin 15. haftasında Çaykur Rizespor'u ağırlayacak. Geçen sezon rakibi karşısında zorlu maçlara çıkan Anadolu Kartalı, bu sefer iyi bir oyunla, rahat bir galibiyete imza atmak istiyor

Çaykur Rizespor
Kuruluş yılı: 1953
Renkleri: Mavi-yeşil
Kulüp başkanı: Hasan Kartal
Teknik direktör: Stjepan Tomas
Stadı: Çaykur Didi (15 bin 332)
Sezon: 20. sezonu
En iyi derecesi: 5.
En kötü derecesi: 5 kez küme düştü
En farklı skorlu galibiyeti: 6-0 (Bursaspor)
En farklı skorlu yenilgisi: 6-0 (Fenerbahçe, Trabzonspor)
En gollü maçı: 4-7 (Malatyaspor), 2-7 (Beşiktaş)

Süper Lig'in 15. haftasında Konyaspor'un rakibi Çaykur Rizespor. Geçtiğimiz sezon Rize'de oynanan ilk karşılaşmada rakibine 3-1 mağlup olan Yeşil Beyazlılar, Konya'da oynanan kritik karşılaşmada ise rakibini Farouk Miya'nın son dakikada attığı golle 1-0 yenmeyi başarmıştı. Ligde kalma adına geçen sezon büyük savaş veren Konyaspor ve Rizespor 15. haftada Konya'da kozlarını paylaşacak. Temsilcimiz Konyaspor'un bu zorlu maçta hedefi mutlak galibiyet.

35 PUAN TOPLADI

İttifak Holding Konyaspor'un bu haftaki rakibi Çaykur Rizespor, geçen sezon ligi 15. Sırada tamamladı. 34 hafta sonunda 35 puan toplayan Karadeniz ekibi 10 galibiyet, 5 beraberlik ve 19 yenilgi aldı. Mavi-Yeşilliler, rakip kaleye 38 gol bırakırken kalesinde ise 57 gole engel olamamıştı.

İSMAİL KARTAL ESKİ TAKIMINA KARŞI

İttifak Holding Konyaspor'un teknik direktörü İsmail Kartal eski takımı Çaykur Rizespor'a rakip olarak saha kenarında yer alacak. 3 Haziran 2019'da Çaykur Rizespor ile sözleşme imzalayan deneyimli teknik adam, geçen sezonun ortasında Karadeniz ekibiyle yollarını ayırmıştı. Mavi yeşillilerde 28 maça çıkan 59 yaşındaki teknik adam, 9 galibiyet, 5 beraberlik ve 14 yenilgi almıştı.

RAKİPTE TANIDIK BİR SİMA

Konyaspor'un 15. haftadaki rakibi Çaykur Rizespor'da tanıdık bir isim yer alıyor. Uzun yıllar Konyaspor'da futbol oynayan Selim Ay, Rizespor'un başarısı için ter döküyor. Konyaspor'da 12 yıl futbol oynayan 29 yaşındaki stoper Selim Ay bu sefer rakip olarak Konya'ya geliyor.

Sezon başında sürpriz bir kararla Konyaspor'dan ayrılan deneyimli futbolcu akabinde Rizespor ile anlaşmıştı. Rizespor'a transfer olduktan sonra ayağının tozuyla ligin ilk karşılaşması olan Fenerbahçe maçına Rizespor formasıyla ilk 11 de başlayan Selim Ay, sonrasında açıklamalarda bulunmuştu. Selim, " Uzun yıllar İttifak Holding Konyaspor'da görev yaptım. Sonrasında ise Rize'ye geldim ve hiç yabancılık çekmedim." ifadelerini kullanmıştı. Takım arkadaşlarının kendisine sahip çıktığını ifade eden başarılı stoper, "Fenerbahçe maçında sahada da yabancılık çekmedim. Sanki uzun yıllardır Rizespor'da oynuyor gibi hissettim. Buraya güzel hedeflerle geldim. İnşallah bu güzel kulübü güzel hedeflere taşıyacağımızdan hiçbir şüphem yok." diye konuşmuştu.

SON 10 MAÇTA KONYASPOR ÖNDE

İttifak Holding Konyaspor ile Çaykur Rizespor ligin 15. haftasında Konya'da karşı karşıya gelecekler. Temsilcimiz İttifak Holding Konyaspor'un son 10 maçta rakibine karşı üstünlüğü bulunuyor. Anadolu Kartalı, son 10 maçta sahadan 3 kez galibiyetle ayrılırken Rizespor ise sahada 2 kez galip ayrıldı. 5 maçta ise takımlar yenişemedi.

ÇAYKUR RİZESPOR'UN TRANSFERLERİ

Yeni sezona flaş transfer yapan Çaykur Rizespor takımdan da birçok ismi gönderdi. Mavi-Yeşilliler, Mohamed Abarhoun'un yanı sıra birçok genç oyuncusuyla da yollarını ayırdı. Öte yandan kiralık sözleşmeleri sona eren Yan Sasse, Denys Garmash, İvanildo Fernandes ve Andriy Boryachuk ile de yollar ayrıldı. Bu doğrultuda takıma takviye de yapan Karadeniz ekibi, Selim Ay, Loic Remy, Nadir Çiftci, Fabricio Baiano, ve Yassine Meriah ile de sözleşme imzaladı.

■ SPOR SERVİSİ

HİZMET PETROL

15.HAFTA

Yeni Malatyaspor	BB Erzurumspor
Denizlispor	MKE Ankaragücü
Beşiktaş	DG Sivasspor
Gençlerbirliği	Kayserispor
Konyaspor	Çaykur Rizespor
Antalyaspor	Hatayspor
Trabzonspor	Galatasaray
Göztepe	Karagümrük
Gaziantep FK	A.Alanyaspor
M.Başakşehir	Kasımpaşa

BAY: FENERBAHÇE

HEP BERABER KONYASPOR

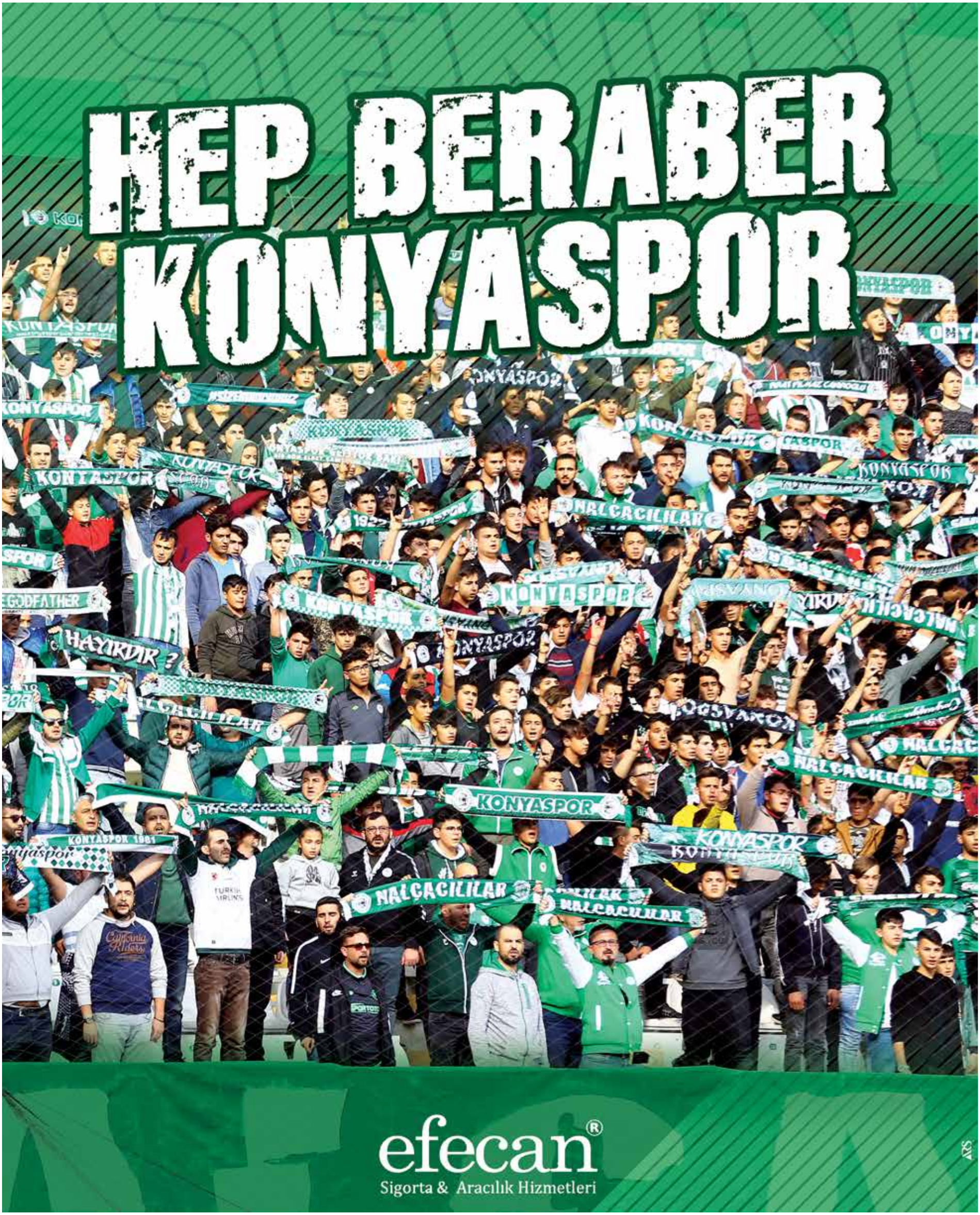

efecan®
Sigorta & Aracılık Hizmetleri
ATS

DACIA
Bir bakıma şehre dönüşe hazırsın!
+4 yaş araçlara özel
Bakım ve mekanik onarım işçiliklerinde %30
Yedek parça ve motor yağlarında %20 ve üzeri indirim
Hakkını ver.
dacia.com.tr
MAİS YETKİLİ SATICISI ÇELİK MOTORLU ARAÇLAR
Konya Plaza Tel: 0332 345 04 85 Ankara Yolu 4. km Büsan Girişi No: 222 - Akşehir Plaza: 0332 812 61 62
31.12.2020 tarihine kadar geçerlidir.

Süper Lig'e yeni sima: Hatayspor

Süper lig temsilcimiz İttifak holding Konyaspor'un 16. haftadaki rakibi ligin yeni ekibi Atakaş Hatayspor. Lige flaş bir giriş yapan Akdeniz temsilcisi Hatayspor ilk haftada ligin son şampiyonu Medipol Başakşehir'i 2-0'lık sonuçla devirmeyi başarmıştı

Hatayspor - Kuruluş yılı: 1967
Renkleri: Bordo-beyaz
Kulüp başkanı: Nihat Tazearslan
Teknik direktör: Ömer Erdoğan
Stadı: Antakya Atatürk (5 bin 583)
Sezon: Süper Lig'de ilk kez mücadele edecek

İttifak Holding Konyaspor ligin 16. Haftasında deplasmanda Atakaş Hatayspor ile karşılaşacak. Ligde ilk sezonunu geçiren Atakaş Hatayspor karşısında galibiyet planları yapan Anadolu Kartalı Hatay deplasmanından kazanarak dönmek istiyor. Hata yapmak istemeyen Konyaspor galip gelerek hanesine 3 puanı yazdırmak istiyor.

GEÇEN SEZONU ŞAMPİYON TAMAMLADI

Hatayspor, 53 yıllık tarihinde bu sezon ilk kez Süper Lig'de mücadele edecek. İki yıldır sergilediği futbolla dikkat çeken, geçtiğimiz yıl play-off finalinde Süper Lig biletini alamayan Hatayspor, geçtiğimiz yıl ise TFF 1. Lig'de şampiyon olarak Süper Lig'in yeni ekibi olmayı başardı.

Geçtiğimiz sezonu TFF 1. Lig'de geçiren Hatayspor, ligi domine ederek şampiyon tamamlamıştı. 34 hafta sonunda 66 puan toplayan Bordo-Beyazlılar, ligi 1. Sırada bitirerek Süper Lig'e yükselmişti. Öte yandan 34 hafta sonunda 19 galibiyet alan Akdeniz ekibi, 9 beraberlik ve 6 da mağlubiyet almıştı. Rakip filelere 48 gol bırakan Atakaş Hatayspor, kalesinde ise 28 gol görmüştü.

MEHMET ALTIPARMAK İLE YOLLARINI AYIRDI

Süper Lig'in yeni ekibi Hatayspor, takımı

şampiyon yapan, Mehmet Altıparmak ile yollarını ayırmıştı. Altıparmak ile yollarını ayıran Hatayspor, teknik direktörlük koltuğuna Ömer Erdoğan'ı getirmişti. Lige de son Süper Lig şampiyonunu yenerek başlayan Hatayspor, Konyaspor maçında da galibiyeti hedefliyor.

STAT YAPILIYOR

Süper Lig'in yeni ekibi Atakaş Hatayspor, karşılaşmalarının şu an için Gaziantep kalyon Stadyumu'nda oynayacak.

Stadı yapılan ve henüz hazır olmayan Bordo-Beyazlılarda stadın kısa süre içerisinde tamamlanması bekleniyor. Ligin ilk karşılaşmasında Gaziantep'te ağırladığı Başakşehir'i 2-0 yenen Hatayspor bir süre daha Gaziantep'te maçlarını oynayacak.

KONYASPOR ÖNDE

İttifak Holding Konyaspor, 16. Haftada Hatayspor deplasmanına çıkarken, Bordo-Beyazlılar, karşısında temsilcimiz İttifak Holding Konyaspor'un son 10 maçta üstünlüğü bulunuyor. Oynanan son 10 maçta 4 galibiyet alan Yeşil-Beyazlılar, 3 kez mağlup olurken 3 kez de sahadan mağlup ayrıldı.

HATAYSPOR'UN TRANSFERLERİ

Atakaş Hatayspor, yerli birçok futbolcusuyla yollarını ayırırken kadrosunu da önemli simlerle güçlendirdi. Bordo-beyazlılar, Ömer Alıcı, Sadi Karaduman ve Samed Karakoç ile yollarını ayırırken, Akdeniz ekibi kadrosunu Mame Diouf, Boupendza, Ruben Riberio, İsaac Sackey, Pablo Santos ve Adama Traore ile sözleşme imzaladı.

■ SPOR SERVİSİ

HİZMET PETROL
Hizmet Petrolcülük Hizmet Aşkı

16.HAFTA

BB Erzurumspor	Gaziantep FK
MKE Ankaragücü	Yeni Malatyaspor
DG Sivasspor	Denizlispor
Kayserispor	Beşiktaş
Çaykur Rizespor	Gençlerbirliği
Hatayspor	Konyaspor
Galatasaray	Antalyaspor
Karagümrük	Trabzonspor
A.Alanyaspor	M.Başakşehir
Kasımpaşa	Fenerbahçe

BAY: GÖZTEPE

KONYASPOR'A ZİRVE YOLCULĞUNDA BAŞARILAR

KONYASPOR

1922

PROMOTTO
ENDÜSTRİYEL TEMİZLİK ÜRÜNLERİ

Bir an önce bakıma götürmek için yolda hiç mola vermediysen

#Bizdensin

4 yaş ve üzeri Renault'nuzun

Bakım ve mekanik onarım işçiliklerinde %30 indirim

Yedek parça ve motor yağlarında %20 ve üzeri indirim

RENAULT Passion for life

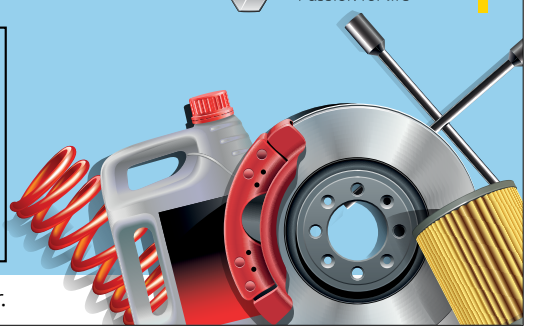

MAİS YETKİLİ SATICISI ÇELİK MOTORLU ARAÇLAR
Konya Plaza Tel: 0332 345 04 85 Ankara Yolu 4. km Büsan Girişi No: 222 - Akşehir Plaza: 0332 812 61 62

31.12.2020 tarihine kadar geçerlidir.

17 yıl sonra kazanmak istiyor

İttifak Holding Konyaspor ligin 17. haftasında evinde Galatasaray'ı ağırlayacak. Yeşil Beyazlılar geçen sezon sadece 1 puan çıkarabildiği rakibini mağlup ederek uzun yıllardır devam eden şanssızlığını kırmak istiyor. Anadolu Kartalı, Galatasaray'ı en son 2003 yılında mağlup edebilmişti

Galatasaray
Kuruluş yılı: 1905
Renkleri: Sarı-kırmızı
Kulüp başkanı: Mustafa Cengiz
Teknik direktör: Fatih Terim
Stadı: Türk Telekom (52 bin 223)
Sezon: 63. sezonu
En iyi derecesi: Şampiyon (22 kez)
En kötü derecesi: 11.
En farklı skorlu galibiyeti: 8-0 (Altınordu ve MKE Ankaragücü)
En farklı skorlu yenilgisi: 6-0 (Fenerbahçe)
En gollü maçı: 9-2 (Adana Demirspor)

TFF Süper Lig temsilcimiz İttifak Holding Konyaspor ligin 17. haftasında evinde Galatasaray'ı ağırlayacak. Anadolu Kartalı en son 2003 yılında mağlup edebildiği ve geçen sezon sadece 1 puan çıkarabildiği rakibini mağlup ederek, şanssızlığını kırmayı amaçlıyor.

GALATASARAY KABUK DEĞİŞTİRDİ

Galatasaray, Süper Lig'de yeni sezona yenilenen kadrosuyla başlayacak. Ligde geçen sezonu 56 puanla 6. sırada tamamlayan sarı-kırmızılılarda, transfer dönemi hareketli geçti. Galatasaray, 5 Ekim'e kadar sürecek yaz transfer döneminde şimdiye kadar kadrosuna 7 futbolcuyu katarken, 9 futbolcuyla da yollarını ayırdı.

Sarı-kırmızılılar, Barcelona ile sözleşmesi sona eren Arda Turan, geçen sezon Demir Grup Sivasspor formasını terleten Emre Kılınç, Çaykur Rizespor'da oynayan Oğulcan Çağlayan, Kasımpaşa'nın kalesini koruyan Fatih Öztürk, Yunanistan'ın Olympiakos takımında forma giyen Norveçli Omar Elabdellaoui ile TFF 2. Lig'e yükselen Anagold 24 Erzincanspor'dan Kerem Aktürkoğlu ile sözleşme imzaladı. Galatasaray son olarak İngiltere'nin Stoke City takımından Nijeryalı Oghenekaro Etebo'yu kiraladı. Sarı-kırmızılılarda, geçen sezonun devre arasında sözleşmesi dondurulan Christian Luyindama ile geride kalan sezonu Belçika temsilcisi Club Brugge'de kiralık olarak geçiren Mbaye Diagne de takıma dönüş yaptı.

KAPTAN 9 YIL SONRA YUVASINA DÖNDÜ

Sarı-kırmızılı takımda bir dönem kaptanlık yapan Arda Turan, 9 yıl sonra Galatasaray'a döndü. Altyapıdan çıkan ve kaptanlığa kadar yükselen Arda, 2011'de İspanya'nın Atletico Madrid takımına transfer oldu. İspanya'da gösterdiği performansla 2015'te Barcelona'ya transfer olan Arda, sonrasında kariyerinde büyük düşüş yaşadı. Barcelona'da 2,5 sezon geçiren Arda, 2018 Ocak'ta Medipol Başakşehir'e kiralandı. Bu yılın ocak ayında turuncu-lacivertlilerden ayrılan tecrübeli futbolcu, Barcelona ile sözleşmesinin bitmesinin ardından Galatasaray ile sözleşme imzaladı.

DOKUZ FUTBOLCU GİTTİ

Galatasaray'da geçen sezon forma giyen 9 futbolcu ile yollar ayrıldı. Geçen sezon kiralık olarak top koşturan Henry Onyekuru, Jean Michael Seri, Florin Andone ve Mario Lemina takımlarına döndü. Sözleşmesi biten Mariano Filho ve Yuto Nagatomo ile devam edilmedi. Son 1,5 sezondur Suudi Arabistan'ın El-Nassr takımında kiralık olarak oynayan Maicon Roque de 1 milyon 430 bin avro bonservis bedeliyle bu takıma transfer oldu. Bir sezon sarı-kırmızılı formayı terleten Adem Büyük, eski takımı Yeni Malatyaspor'a döndü. 2011'de geldiği Galatasaray'da büyük başarılar yaşayan kaptan Selçuk İnan da futbolu bıraktı. Selçuk, teknik direktör Fatih Terim'in ekibinde yer alacak.

REKORLARLA GALATASARAY

Süper Lig'de 2020-2021 sezonuna 12 Eylül Cumartesi günü Gaziantep FK maçıyla başlayacak Galatasaray, 62 yıllık lig tarihinde bazı önemli rekorları elinde bulunduruyor. Sarı-kırmızılı ekip, 22 kezle ligde en çok şampiyonluk elde eden takım unvanını taşıyor. Galatasaray, Türkiye Futbol Federasyonu tarafından her 5 şampiyonluğa verilen bir yıldız uygulaması kapsamında, üçüncüde olduğu gibi dördüncü yıldızı da takan ilk takım unvanını aldı. Sarı-kırmızılılar, lig tarihinde üst üste en çok şampiyonluk kazanan takım. Galatasaray, teknik direktör Fatih Terim yönetiminde 1996-1997, 1997-1998, 1998-1999 ve 1999-2000 sezonlarında mutlu sona ulaşarak şu ana dek kırılamayan bir rekora imza koydu.

Galatasaray, 62 yıllık lig tarihinde en farklı skorlu deplasman galibiyetini elde eden takım oldu. Sarı-kırmızılı ekip, 1992-1993 sezonunun son haftasında Ankara'da MKE Ankaragücü'nü 8-0 mağlup etti.

RAKİP SAHADA EN UZUN SÜRE YENİLMEYEN TAKIM

Galatasaray, lig tarihinde deplasmanda en uzun süre yenilmeyen takım unvanının sahibi. Sarı-kırmızılılar, 25 Ocak 1998'de Bursa'da Bursaspor'a 3-2 yenildiği maçın ardından, üst üste 40 deplasmanda mağlup olmadı. 1999-2000 sezonunun 33. haftasında İzmir'de Altay'a 1-0 yenilen Galatasaray, 2,5 yıl sonra rakip sahada maç kaybederek 40 maçlık seriyi sonlandırdı.

25 MAÇLIK İÇ SAHA GALİBİYET REKORU

Galatasaray, lig tarihinde kendi evinde üst üste en çok kazanan takım unvanını elinde bulunduruyor. 2000-2001 sezonunun 32. haftasında 13 Mayıs 2001'de Ali Sami Yen Stadı'nda MKE Ankaragücü'ne 2-1 yenilmesinin ardından 34. haftada Trabzonspor galibiyeti ile seriye başlayan sarı-kırmızılı takım, şampiyon kapattığı 2001-2002'de evindeki tüm maçları kazandı. Galatasaray, 2002-2003 sezonunun 16. haftasında evinde Beşiktaş'a 1-0 yenilince, 25 maçlık galibiyet serisi sona erdi.

GOL REKORU

Lig tarihinde bir sezonda atılan toplam gol sayısı bakımından rekor Galatasaray'da bulunuyor. Sarı-kırmızılı ekip, 1962-1963 sezonunda iki aşamalı olarak gerçekleştirilen ligde, 42 maçta toplam 105 gol kaydetti. Bu arada, Galatasaray 17 kezle en çok gol kralı çıkaran takım unvanına da sahip.

KÖTÜ REKORLARI

Lig tarihindeki en kötü performanslarından birini 2010-2011'de sergileyen Galatasaray, "Üç büyükler" içinde bir sezonda en fazla yenilen takım unvanını Fenerbahçe'den devraldı. Söz konusu sezonda tam 16 kez sahadan mağlup ayrılan Galatasaray, Fenerbahçe'nin 1987-1988 sezonundaki 13 maçlık kötü rekorunu geride bıraktı. Sarı-kırmızılı ekip ayrıca, 1997-1998 sezonunu 43 gol yiyerek ilk sırada tamamlarken, lig tarihinde "en çok gol yiyen şampiyon" olarak kayıtlara geçti.

GALATASARAY ÜSTÜN

Konyaspor ve Galatasaray bugüne kadar ligde toplam 38 maçta karşı karşıya geldiler. Bu maçların 28'sini sarı kırmızılı ekip kazanırken 8 karşılaşmada eşitlik bozulmadı, 2 maç ise yeşil beyazlıların galibiyetiyle tamamlandı. Galatasaray bu maçlarda toplam 75 gol atarken, Konyaspor rakibine 21 golle yanıt verdi. Galatasaray Konya deplasmanındaki son yenilgisini 2003-2004 sezonunda 1-0'lık sonuçla aldı.

■ SPOR SERVİSİ

HİZMET PETROL
Yarım Asırlık Hizmet Aşkı

17.HAFTA

M.Başakşehir	BB Erzurumspor
Gaziantep FK	MKE Ankaragücü
Yeni Malatyaspor	DG Sivasspor
Denizlispor	Kayserispor
Beşiktaş	Çaykur Rizespor
Gençlerbirliği	Hatayspor
Konyaspor	Galatasaray
Antalyaspor	Karagümrük
Trabzonspor	Göztepe
Fenerbahçe	A.Alanyaspor

BAY: KASIMPAŞA

Giba
Lokum ve Şekerleme

Konyaspora
Başarılar

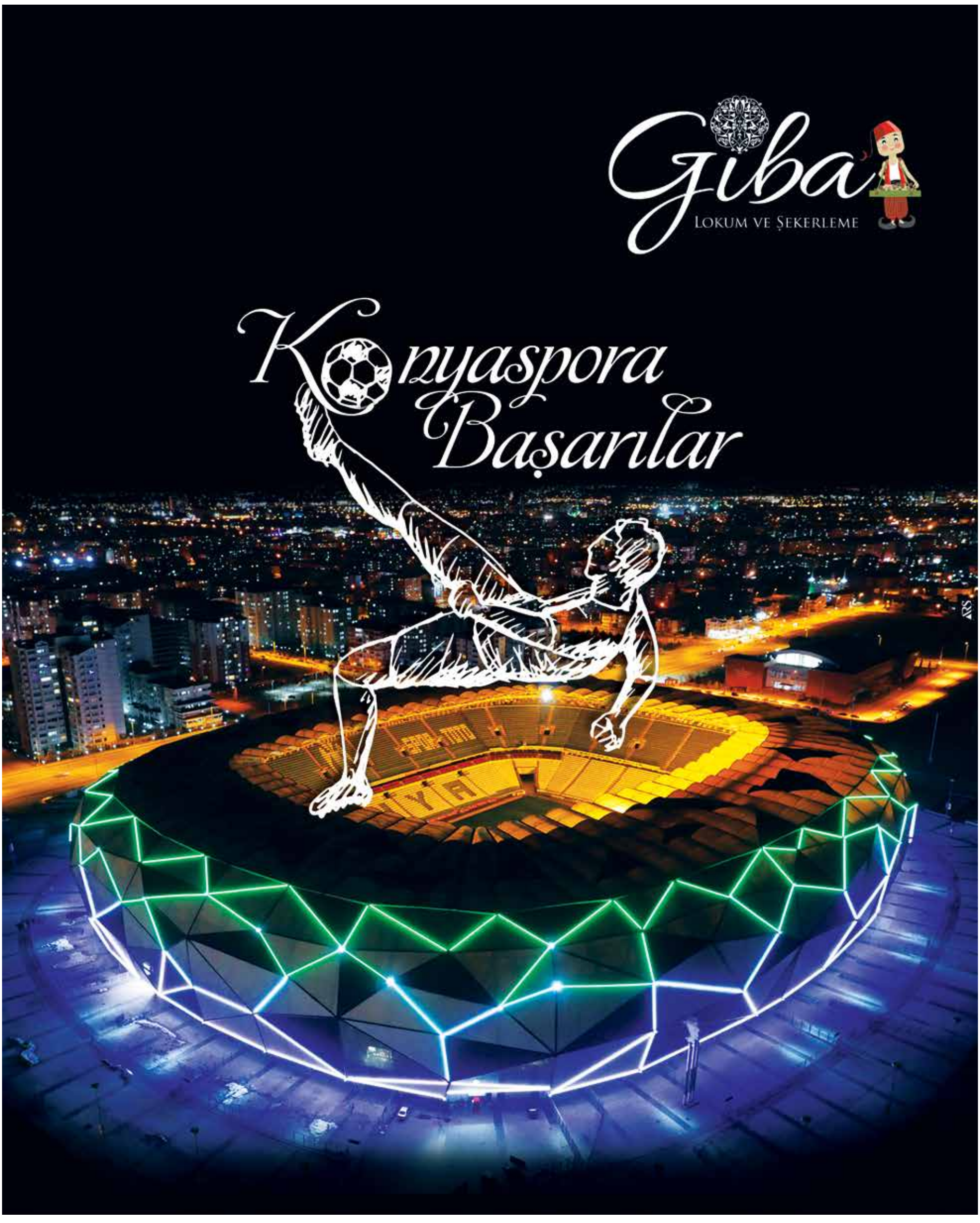

DACIA
Bir bakıma şehre dönüşe hazırsın!
+4 yaş araçlara özel
Bakım ve mekanik onarım işçiliklerinde %30
Yedek parça ve motor yağlarında %20 ve üzeri indirim
Hakkını ver.
dacia.com.tr
MAİS YETKİLİ SATICISI ÇELİK MOTORLU ARAÇLAR
Konya Plaza Tel: 0332 345 04 85 Ankara Yolu 4. km Büsan Girişi No: 222 - Akşehir Plaza: 0332 812 61 62
31.12.2020 tarihine kadar geçerlidir.

Konyaspor, Karagümrük önünde!

TFF Süper Lig temsilcimiz İttifak Holding Konyaspor, sezonun 18. haftasında deplasmanda Fatih Karagümrük ile karşılaşacak. 36 yıl aradan sonra Süper Lig'e yükselen İstanbul temsilcisi karşısında 3 puan arayacak olan Anadolu Kartalı, sürpriz yaşamak istemiyor. Fatih Karagümrük bu sezon yaptığı flaş transferlerle dikkat çekiyor

Fatih Karagümrük
Kuruluş yılı: 1926
Renkleri: Kırmızı-siyah
Kulüp başkanı: Süleyman Hurma
Teknik direktör: Şenol Can
Stadı: Atatürk Olimpiyat (76 bin 761)
Sezon: 7. sezonu
En iyi derecesi: 8.
En kötü derecesi: 2 kez küme düştü
En farklı skorlu galibiyeti: 6-1 (Zonguldakspor)
En farklı skorlu yenilgisi: 5-1 (Galatasaray), 4-0 (Galatasaray, Beşiktaş ve Kocaelispor)
En gollü maçı: 6-1 (Zonguldakspor), 3-4 (Kasımpaşa)

Süper Lig'e 36 yıl sonra dönen Fatih Karagümrük, ligin 18. haftasında temsilcimiz İttifak Holding Konyaspor'un konuk edecek. Lucas Biglia, Viviano, Roco, Zukanovic, Lichaj, Mevlüt, Aatif ve Vato gibi önemli transferlere imza atan kırmızı-siyahlılar, temsilcimiz karşısında 3 puan arayacak. İki sezon içinde önce TFF 1. Lig'e, ardından da hiç beklemeden Süper Lig'e yükselerek 36 yıllık özlemi dindiren Fatih Karagümrük, ligin 18. Haftasında temsilcimiz İttifak Holding Konyaspor ile karşı karşıya gelecek. Play-off finalinde Adana Demirspor'u penaltı atışlarıyla mağlup ederek, Hatayspor ve BB Erzurumspor'un ardından Süper Lig'e yükselen son takım olma başarısı gösteren Karagümrük, sezonun flaş ekiplerinden olmaya aday gösteriliyor.

FLAŞ TRANSFERLER

Yeni sezon öncesinde transfer hareketliliği en fazla olan ekiplerin başında gelen Karagümrük, önemli transferlere imza attı. İtalya Milli Takımı kalesini de koruyan Viviano'yu kadrosuna katan kırmızı-siyahlılar, savunmaya ise Zukanovic, Eric Lichaj ve Enzo Roco takviyelerini yaptı. Trabzonspor'un efsane golcülerinden Şota'nın yeğeni Vato Arveladze'yi kadrosuna katarak orta sahasına takviye yapan Karagümrük, Türkiye'de Sivasspor, Fenerbahçe, Rizespor ve Antalyaspor forması giyen Aatif Chahechouhe'yu da kadrosuna kattı. Kırmızı-siyahlılar forvete ise Fenerbahçe ile yollarını ayıran Mevlüt'ü transfer etti. Süleyman Hurma'nın başkanlığını yaptığı Süper Lig'in yeni ekibi, bu transferler için bonservis bedeli ödemedi. Öte yandan Karagümrük'ün en önemli transferi ise dünya yıldızı oyuncu Lucas Biglia oldu.

TESİSİ OLMAYAN TEK KULÜP

Geçen sezon TFF 1. Lig'de karşılaşmaların çoğunu başka statlarda oynayan ve daha sonra Karagümrük Stadı'nın zemininin düzelmesinin ardından evine kavuşan kırmızı-siyahlı ekip, tesis konusunda ise büyük bir sıkıntı yaşıyor. İstanbul ekibi ligde kendi tesisi olmayan tek kulüp.

Takımın antrenmanlarını yapabilmesi için bu sezon maçlarını oynayacağı Atatürk Olimpiyat Stadı'nın yanında bulunan bir atletizm sahasını kiralayan Karagümrük, sahanın müsait olmaması durumunda ise Karagümrük Stadı'nda antrenman yapıyor.

Uzun yıllardır özellikle altyapılar için birden fazla sahası olan bir tesis ihtiyacı olan Karagümrük, daha önce Balat'ta bulunan tesislerde ilgili girişimde bulunmuş ancak sonuç çıkmamıştı.

Geçen sezon antrenmanlarını Olimpiyat Stadı'nda yapan ve kimi zaman da Başakşehir'in tesislerini kullanan Karagümrük, bu imkansızlıklar arasında TFF 1. Lig'de play-off şampiyonluğuna uzanmayı başarıp Süper Lig'e yükselmişti.

■ SPOR SERVİSİ

HİZMET PETROL
Yarım Asırlık Hizmet Aşkı

18.HAFTA

BB Erzurumspor	Fenerbahçe
MKE Ankaragücü	M.Başakşehir
DG Sivasspor	Gaziantep FK
Kayserispor	Yeni Malatyaspor
Çaykur Rizespor	Denizlispor
Hatayspor	Beşiktaş
Galatasaray	Gençlerbirliği
Karagümrük	Konyaspor
Göztepe	Antalyaspor
A.Alanyaspor	Kasımpaşa

BAY: TRABZONSPOR

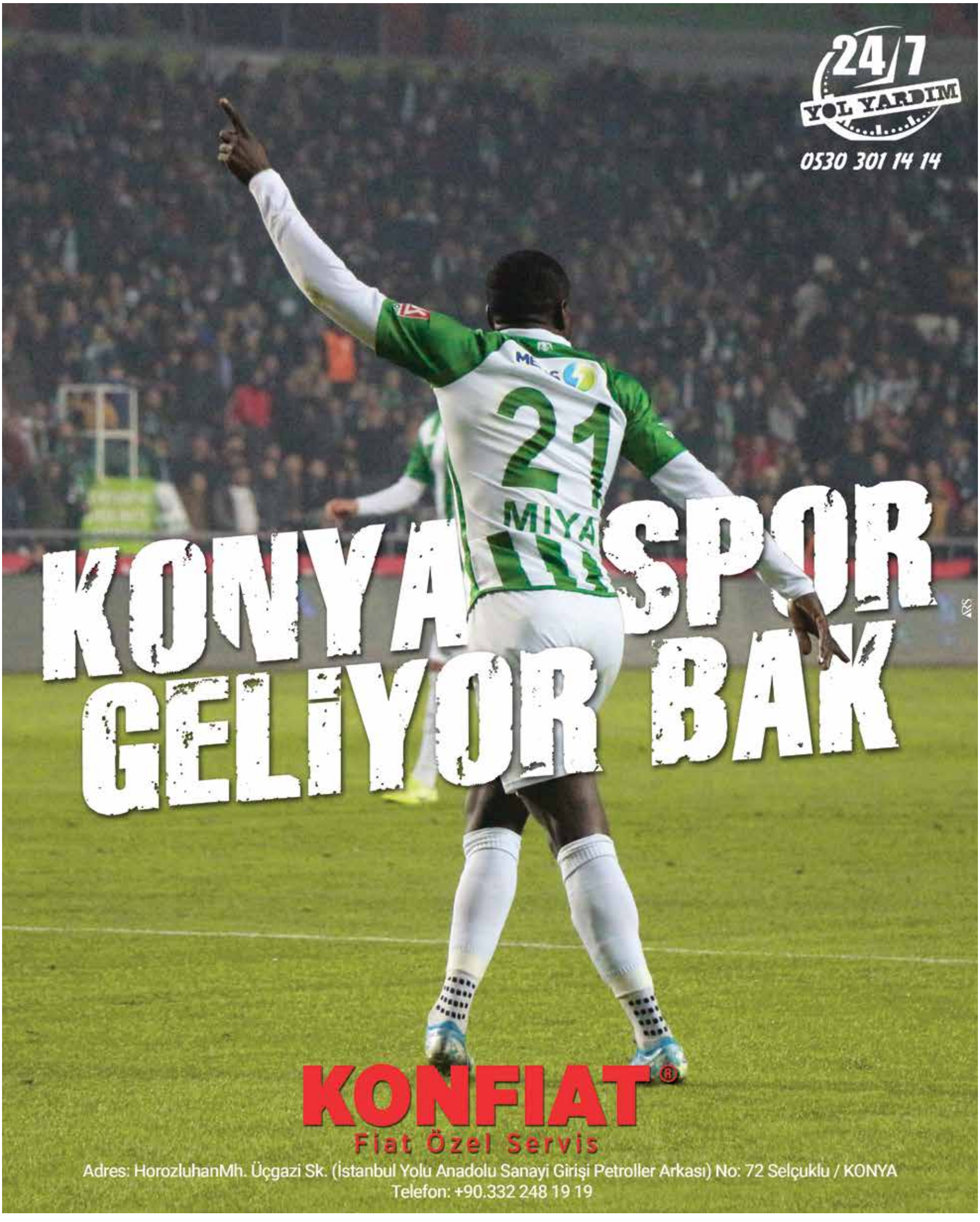
24/7
YOL YARDIM
0530 301 14 14
KONYASPOR
GELİYOR BAK
KONFIAT®
Fiat Özel Servis
Adres: HorozluhanMh. Üçgazi Sk. (İstanbul Yolu Anadolu Sanayi Girişi Petroller Arkası) No: 72 Selçuklu / KONYA
Telefon: +90.332 248 19 19

Bir an önce bakıma götürmek için yolda hiç mola vermediysen

#Bizdensin

4 yaş ve üzeri Renault'nuzun

Bakım ve mekanik onarım işçiliklerinde %30 indirim

Yedek parça ve motor yağlarında %20 ve üzeri indirim

RENAULT
Passion for life

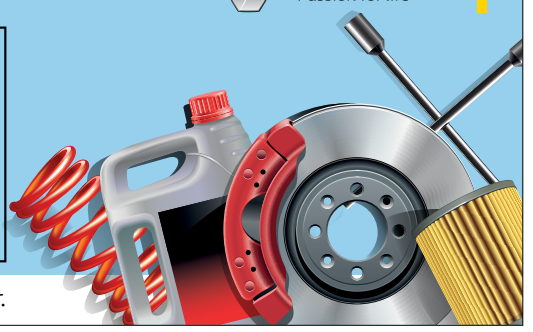

MAİS YETKİLİ SATICISI ÇELİK MOTORLU ARAÇLAR
Konya Plaza Tel: 0332 345 04 85 Ankara Yolu 4. km Büsan Girişi No: 222 - Akşehir Plaza: 0332 812 61 62

31.12.2020 tarihine kadar geçerlidir.

Yeşil Beyazlılar Göztepe'yi ağırlayacak

Süper Lig temsilcimiz İttifak Holding Konyaspor ligin 19. haftasında Göztepe ile sahasında karşılaşacak. Rakibine karşı şansı tutmayan Anadolu Kartalı, şeytanın bacağını kırmak istiyor. Geçen sezon rakibi karşısında zorlanan Konyaspor galibiyet planları yapıyor

Göztepe	**En iyi derecesi:** 3.
Kuruluş yılı: 1925	**En kötü derecesi:**
Renkleri: Sarı-kırmızı	5 kez küme düştü
Kulüp başkanı:	**En farklı skorlu galibiyeti:**
Mehmet Sepil	9-1 Feriköy
Teknik direktör:	**En farklı**
İlhan Palut	**skorlu yenilgisi:**
Stadı:	7-1 (Fenerbahçe),
Gürsel Aksel	6-0 (Beşiktaş)
(19 bin 713)	**En gollü maçı:**
Sezon:	9-1 (Feriköy),
29. sezonu	3-7 (Beşiktaş)

İttifak holding Konyaspor'un 19. haftadaki rakibi Göztepe. Sahasında Göztepe'yi ağırlayacak olan Konyaspor'da hedef galibiyet. Geçen sezon oynanan iki maçta da rakibine mağlup olan Konyaspor bu sefer şanssızlığını kırmak istiyor. İzmir'de oynanan maçta Göztepe'nin 10 kişi kalmasına rağmen penaltı golüyle rakibine mağlup olan Yeşil-beyazlılar, Konya'da oynanan karşılaşmada ise 1-0 öne geçmiş ancak 90 dakika sonunda sahadan 3-1 yenik ayrılmıştı.

GEÇEN SEZONU 11. TAMAMLADI

Süper Lig'de geçen sezonu 11. Sırada tamamlayan Göztepe, 42 puan toplamıştı. 34 hafta sonunda 11 galibiyet alan sarı-kırmızılılar, 9 beraberlik ve 14 mağlubiyet aldı. 44 gol atan İzmir ekibi kalesinde ise 49 gole engel olamadı.

KONYASPOR'UN ŞANSI TUTMUYOR

İttifak Holding Konyaspor'un 19. haftadaki rakibi Göztepe'ye karşı şansı tutmuyor. Son 10 maçta 1 galibiyet alan Anadolu Kartalı, 4 kez yenilirken 5 kez de berabere kaldı. Bu sefer şanssızlığını kırmak isteyen yeşil-beyazlılar galibiyet hesapları yapıyor.

GÖZTEPE, SÜPER LİG'DE 29. SEZONUNA GİRDİ

Süper Lig'e 14 yıl aradan sonra döndüğü 2017-2018 sezonundan itibaren ligdeki mücadelesini sürdüren Göztepe, 2020-2021'de ligde 29. kez mücadele verecek.2020-2021 sezonu ilk maçında 12 Eylül Cumartesi Yukatel Denizlispor'u konuk edecek Göztepe, Süper Lig'de 28 sezonda 872 maça çıktı. Bu müsabakalarda 273 galibiyet, 272 beraberlik ve 327 mağlubiyet alan sarı-kırmızılı takım, 932 gol attı, kalesinde 1040 gol gördü. Geçen yıl ligi teknik direktör İlhan Palut ile tamamlayan ve yeni sezona da Palut yönetiminde başlayacak sarı-kırmızılı ekip, 12 futbolcuyla yollarını ayırırken, şimdiye kadar 6 oyuncuyu kadrosuna dahil etti.

YABANCI OYUNCULARDA REKOR ANDRE CASTRO'DA

Göztepe ile son 3 sezonda 96 maça çıkan ve sezon bittikten sonra yolların ayrıldığı Andre Castro sarı-kırmızılı ekipte en fazla forma giyen yabancı oyuncu konumunda. Castro'yu 93 müsabaka ile takımdan ayrılan bir diğer isim kaleci Beto izliyor.

İLHAN PALUT'LA DEVAM

Süper Lig geçmişinde 30 farklı teknik direktörün görev yaptığı Göztepe'de 24 maçta görev yapan İlhan Palut, Göztepe'de en fazla süre görev yapan 10. isim durumunda bulunuyor. Sarı-kırmızılı takımı çalıştıran Adnan Süvari, Göztepe ile 340 maça çıkarken, Tamer Tuna ise 54 müsabakada görev aldı.

58 FARKLI RAKİP

Süper Lig tarihinde en çok Galatasaray ile (56 maç) karşılaşan Göztepe, Beşiktaş ve Fenerbahçe ile 52 müsabakaya çıktı.

Sarı-kırmızılı ekip, bu sezon Süper Lig'de yer alan takımlardan Galatasaray, Fenerbahçe ve Beşiktaş dışında MKE Ankaragücü (42), Gençlerbirliği (34), Trabzonspor (24), Kasımpaşa (14), Hes Kablo Kayserispor (12), Fraport TAV Antalyaspor, Fatih Karagümrük (10), Çaykur Rizespor ve Yukatel Denizlispor (8), Alanyaspor, Demir Grup Sivasspor, İttifak Holding Konyaspor, Medipol Başakşehir, Yeni Malatyaspor (6), Büyükşehir Belediye Erzurumspor ve Gaziantep FK (2) ile mücadele etti. Sarı-kırmızılı ekibin lig tarihinde 2 maça çıktığı Büyükşehir Belediye Erzurumspor ve 8 karşılaşma oynadığı Yukatel Denizlispor'a karşı galibiyeti bulunmuyor.

GÖZTEPE'NİN TRANSFERLERİ

Göztepe kadrosunda önemli değişikliklere gitti geçen sezondan kadrosunda birçok isimle yollarını ayıran sarı-kırmızılılar, Kamil Wilczek, Andre Castro, Celso Borges, Wallace Reis, Cameron Jerome, Deniz Kadah ve kaleci Beto ile yolları ayırdı. Öte yandan önemli isimleri kadrosuna katan İzmir ekibi, Dzenan Burekovic, Cherif Ndiaye, Brown İdeye ve Balazs Megyeri ile sözleşme imzaladı.

■ SPOR SERVİSİ

KATKI MADDESİ YOKTUR

GÜÇLÜ BAĞIŞIKLIK SİSTEMİ İÇİN

Özlediğiniz Lezzet

KONYA DSYB GÜVENCESİYLE

enBiR®

SÜT VE SÜT ÜRÜNLERİ

KONYA DSYB
DAMIZLIK SIĞIR YETİŞTİRİCİLERİ BİRLİĞİ

Edip YILDIZ
Yönetim Kurulu Başkanı

Çağrı Merkezi Alo BİRLİK 444 35 49

DACIA
Bir bakıma şehre dönüşe hazırsın!
+4 yaş araçlara özel
Bakım ve mekanik onarım işçiliklerinde %30
Yedek parça ve motor yağlarında %20 ve üzeri indirim
Hakkını ver.
dacia.com.tr
MAİS YETKİLİ SATICISI ÇELİK MOTORLU ARAÇLAR
Konya Plaza Tel: 0332 345 04 85 Ankara Yolu 4. km Büsan Girişi No: 222 - Akşehir Plaza: 0332 812 61 62
31.12.2020 tarihine kadar geçerlidir.

Kartal aynı tarife peşinde

İttifak Holding Konyaspor, Süper Lig'in 20. haftasında Trabzonspor deplasmanına çıkıyor. Geçtiğimiz sezon Konya'da oynanan ilk maçta rakibine 1-0 mağlup olan Yeşil-Beyazlılar, ligin 33. Haftasında Trabzon'da oynanan karşılaşmada ise müthiş bir geri dönüşe imza atarak rakibini 4-3 mağlup etmeyi başarmıştı. Anadolu Kartalı aynı sürprizi rakibine yeniden yaşatmak istiyor

Trabzonspor
Kuruluş yılı: 1967
Renkleri: Bordo-mavi
Kulüp başkanı: Ahmet Ağaoğlu
Teknik direktör: Eddie Newton
Stadı: Medical Park (40 bin 782)
Sezon: 47. sezonu
En iyi derecesi: Şampiyon (6 kez)
En kötü derecesi: 14.
En farklı skorlu galibiyeti: 7-0 (Adana Demirspor, Kasımpaşa)
En farklı skorlu yenilgisi: 7-0 (Antalyaspor)
En gollü maçı: 6-5 (Kayserispor)

Süper Lig'in 20. haftasında Konyaspor, Trabzonspor deplasmanına çıkıyor. Zorlu deplasmandan galibiyetle dönmek isteyen Anadolu Kartalı, rakibini yenerek 3 puanın sahibi olmak istiyor.

Geçen sezon rakibi karşısında zorlu maçlara çıkan Yeşil-Beyazlılar, 1 karşılaşmadan yenik ayrılırken diğer karşılaşmayı ise kazanmıştı. Ligin 33. Haftasında rakibini yenerek şampiyonluktan eden Konyaspor geçen sezonki performansının sürdürmenin planlarını yapıyor.

ŞAMPİYONLUĞU KAÇIRDI

Temsilcimiz Konyaspor'un 20. Haftadaki rakibi Trabzonspor geçen sezon büyük hayal kırıklığı yaşadı. 2011 yılından sonra belki de en iyi kadrosunu kuran Bordo-Mavililer, son haftalarda şampiyonluğu Başakşehir'e kaptırdı. Son ana kadar yarışını sürdüren Trabzonspor Antalyaspor, Denizlispor ve Konyaspor maçlarında 8 puan kaybetti ve sezonu ikinci sırada tamamladı. 34 hafta sonunda 65 puan toplayan Karadeniz ekibi, 18 galibiyet, 11 beraberlik ve 5 de yenilgi aldı. Geçen sezon ligde en çok gol atan takım olan Trabzonspor rakip filelere 76 gol bırakırken kalesinde ise 42 gole engel olamadı.

SÖRLOTH TAKIMINI SIRTLADI

Geçen sezon Başakşehir'in arkasında ligi ikinci sırada tamamlayan Trabzonspor'da en belirleyici isim Alexander Sörloth oldu. Geçen sezonun başında Crystal Palace'tan kiralanan futbolcu Trabzonspor formasıyla çıktığı 49 maçta 33 gol atarken 10 da asist yaptı. Takımını hem ligde hem de kupada sırtlayan Norveçli golcünün çabaları lig şampiyonluğuna yetmedi. Sörloth'un yanı sıra takımda önemli işler imza atan Anthony Nwakaeme, Jose Sosa ve Caleb Ekuban'ın performansları da lig şampiyonluğu için yetmedi. Nwakaeme 43 maçta 14 gol 8 asistlik bir performans sergilerken takımdan ayrılan Jose Sosa, 11 gol 11 asist, Caleb Ekuban ise 10 gol 8 asistlik bir performans sergiledi.

KUPA ŞAMPİYONU

İttifak Holding Konyaspor'un 20. Haftadaki rakibi Trabzonspor ligi şampiyon olarak tamamlayamasa da Ziraat Türkiye Kupası'nı müzesine götürdü. Ziraat Türkiye Kupası Finali'nde Aytemiz Alanyaspor'u Abdülkadir Ömür ve Alexander Sörloth'un golleriyle 2-0 yenen Bordo-Mavililer kupa şampiyonu olarak sezonu tamamlamıştı. Ziraat Türkiye Kupası'na 5. Tur'da başlayan Trabzonspor, sırasıyla Altay, Denizlispor, Erzurumspor ve Fenerbahçe'yi eleyerek Finale kalmıştı.

SON 10 MAÇTA TRABZON ÜSTÜNLÜĞÜ

İttifak holding Konyaspor'un 20. Haftadaki rakibi Trabzonspor son 10 maçta temsilcimiz Konyaspor'a karşı üstünlük kurdu. Son 10 maçta Konyaspor 2 galibiyet alırken 4 mağlubiyet ve 4 de beraberlik aldı. Son yıllarda istediği oyunu Trabzonspor'a karşı yansıtamayan Anadolu Kartalı galibiyet arıyor. Geçen sezon Konya'da oynanan karşılaşmada rakibine 1-0 mağlup olan Anadolu Kartalı, Trabzon'da oynanan karşılaşmada ise 4-3'lük skorla gülen taraf olmuştu.

TRABZONSPOR'UN TRANSFERLERİ

Geçen sezon kadro kalitesi olarak iyi bir kadro kuran Trabzonspor sezon başında birçok futbolcusunu kadroda tutamadı. Jose Sosa ve Filip Novak'ı Fenerbahçe'ye kaptıran Bordo-Mavililer, Manuel Da Costa ve Nemanja Andusic ile de yollarını ayırdı. Trabzonspor'da kiralık sözleşmeleri sona eren Manoel ve Badou Ndiaye'de takımlarına geri döndü. Öte yandan kadrosuna takviyelerde yapan Trabzonspor, Flavio, Anders Trondsen ve Marlon ile güçlendirdi. ■ SPOR SERVİSİ

HİZMET PETROL
Yarım Asırlık Hizmet Aşkı

20.HAFTA

BB Erzurumspor	A.Alanyaspor
MKE Ankaragücü	Kasımpaşa
DG Sivasspor	Fenerbahçe
Kayserispor	M.Başakşehir
Çaykur Rizespor	Gaziantep FK
Hatayspor	Yeni Malatyaspor
Galatasaray	Denizlispor
Karagümrük	Beşiktaş
Göztepe	Gençlerbirliği
Trabzonspor	Konyaspor

BAY: ANTALYASPOR

SENİN ŞAMPİYON OLMANA
ESERİNİZE DEĞER KATAR
TURKISH AIRLINES
TURKISH AIRLINES
TURKISH AIRLINES
AYBİL®
DİJİTAL BASKI MERKEZİ
Ferhuniye mahallesi Sultanşah Caddesi Aktif İş Merkezi No:30/A Selçuklu- KONYA
www.aybildijital.com info@aybildijital.com

Bir an önce bakıma götürmek için yolda hiç mola vermediysen

#Bizdensin

4 yaş ve üzeri Renault'nuzun

Bakım ve mekanik onarım işçiliklerinde %30 indirim

Yedek parça ve motor yağlarında %20 ve üzeri indirim

RENAULT Passion for life

MAİS YETKİLİ SATICISI ÇELİK MOTORLU ARAÇLAR
Konya Plaza Tel: 0332 345 04 85 Ankara Yolu 4. km Büsan Girişi No: 222 - Akşehir Plaza: 0332 812 61 62

31.12.2020 tarihine kadar geçerlidir.

Kapanış Antalyaspor ile!

TFF Süper Lig temsilcimiz İttifak Holding Konyaspor, ilk yarıyı ve sezonu Antalyaspor maçı ile tamamlayacak. Geçen sezon oynanan 2 maçta da rakibi ile berabere kalan Yeşil Beyazlılar, bu seriyi bozarak kazanmak istiyor

TFF Süper Lig temsilcimiz İttifak Holding Konyaspor, ligin 21. haftasında evinde oynayacağı Antalyaspor maçı ile ilk yarıyı tamamlayacak. Geçen sezon hem Konya'da hem de Antalya'da oynanan maçta rakibi ile berabere kalan Anadolu Kartalı, bu seriyi alacağı galibiyet ile bozmak istiyor.

SÜPER LİG'DE 19. RANDEVU

İttifak Holding Konyaspor ile Antalyaspor arasında ligin 20. haftasında oynanacak karşılaşma iki takım arasındaki 19. maç olacak. Daha önce 18 kez karşı karşıya gelen iki ekipte üstün olan taraf Konyaspor. Rakibini 6 maçta mağlup eden Anadolu Kartalı sadece 3 maç kaybetti. Aralarındaki 9 maç ise berabere tamamlandı.

25. SEZONU

Süper Lig'de üst üste 6. sezonuna yaşayan Antalyaspor, 2020-2021'de ligde 25. kez mücadele veriyor. Bu sezonunun ilk maçında 13 Eylül Pazar günü Gençlerbirliği'ni konuk ederek ligi galibiyetle açan kırmızı-beyazlılar, sezon öncesi Süper Lig'de 24 sezonda 818 maça çıktı. Bu müsabakalarda 262 galibiyet, 212 beraberlik ve 344 mağlubiyet alan Akdeniz temsilcisi, 975 gol attı, kalesinde 1193 gol gördü.

Geçen yıl ligi teknik direktör Tamer Tuna ile tamamlayan ve yeni sezona da Tuna yönetiminde başlayacak Akdeniz temsilcisi, 8 futbolcuyla (Yekta Kurtuluş, Diego, Charles, Cissokho, N'Dinga, Salih Dursun, Chico ve Celustka) yollarını ayırırken, önemli isimleri kadrosuna dahil etti.

YENİ SEZON TRANSFERLERİ

Fraport TAV Antalyaspor, Nuri Şahin (Werder Bremen), Sidney Sam (Rheindorf Altach), Dever Orgill (MKE Ankaragücü), Serdar Gürler (Huesca), Omar Imeri (Shkendija Tetovo), Gökdeniz Bayrakdar'ı (Kocaelispor) kadrosuna kattı.

EN FAZLA FORMA GİYEN KAMBUROĞLU

Kırmızı-beyazlı formayla Süper Lig'de 19 kez ağları sarsan Nuri Kamburoğlu, 7 sezonda 205 maçla Antalyaspor'un ligde en fazla forma giyen ismi oldu. Kamburoğlu'ndan sonra Antalyaspor formasıyla 200 karşılaşmaya çıkan Burhan Saatcioğlu ikinci sırada yer aldı.

EN GOLCÜ ETO'O

Kırmızı-beyazlı takımın Süper Lig tarihindeki en golcü ismi ise 44 golle Kamerunlu Samuel Eto'o oldu.

Antalyaspor formasıyla 2015-2016, 2016-2017, 2017-2018 sezonlarında 76 Süper Lig maçına çıkan Eto'o'yu, kulübün en çok gol atan futbolcuları sıralamasında, Türk vatandaşlığına geçtikten sonra Melih Gökçek adını alan Brezilya asıllı futbolcu Tita 37 golle, Necati Ateş 30 golle takip etti.

YABANCI OYUNCULARDA REKOR GİNÇEV'DE

Denizlispor'dan sonra Antalyaspor ile 1996-1997 sezonundan 2001-2002 sezonuna kadar 6 sezonda 164 maça çıkan ve "Bulgaristan'ın Türkiye'de forma giyen ilk futbolcusu" unvanına sahip Goşo Ginçev, kırmızı-beyazlı ekipte en fazla forma giyen yabancı oyuncu konumunda bulunuyor. Ginçev'i, 158 müsabakayla bir diğer isim Tita izledi.

■ SPOR SERVİSİ

Antalyaspor
Kuruluş yılı: 1966
Renkleri: Kırmızı-beyaz
Kulüp başkanı: Ali Şafak Öztürk
Teknik direktör: Tamer Tuna
Stadı: Antalya (32 bin 537)
Sezon: 25. sezonu
En iyi derecesi: 5.
En kötü derecesi: 5 kez küme düştü
En farklı skorlu galibiyeti: 7-0 (Trabzonspor)
En farklı skorlu yenilgisi: 6-0 (Beşiktaş ve Gençlerbirliği)
En gollü maçı: 3-7 (Eskişehirspor)

KONYASPOR'A YENİ SEZONDA BAŞARILAR DİLERİZ

BOZKIRLI

ALTUN ŞİMŞEK KASABI

ŞEHRİMİZİN KASABI

Özel günleriniz için ET temin edilir

Merkez: Alpaslan Mahallesi Karaman Caddesi No:414/G Meram/KONYA
Telefon: 0542 825 80 07

Şube: Yaylapınar Süleymaniye Mah. Karaman Cad. No:490 Meram/KONYA
Telefon: 0542 409 22 25

Şube: Karaaslan Dede Mh. Karaman Cd. Karatay/KONYA
Telefon: 0542 825 66 03

MUTFAĞINIZA ŞIKLIK KATACAK TASARIMLAR ERGÜL'DE

ergül
ANKASTRE VE HIRDAVAT

Tutku, bir teklife, hatta neden, keşfedilmeye ya da faaliyete alışmaya veya alışılmadık bir heyecan hissine duyduğumuza duyulan ilgi veya arkadaşça bir ilgi olabilir.

Horozluhan Mh. Yavuzeli Sk. No:18 Selçuklu/Konya
www.ergulhirdavat.com.tr

HİZMET PETROL

Yarım asırlık
HİZMET AŞKI

7/24
HİZMETİNİZDEYİZ

TEK ARACA DEĞİL,
HER ARACA
TEK SEFER DEĞİL,
HER SEFERİNDE

ANINDA İNDİRİM!

HER ZAMAN KALİTE
UYGUN FİYAT
GÜLER YÜZLÜ HİZMET

Bizi Facebook'tan da
takip edebilirsiniz!
facebook.com/hizmetpetrol

www.hizmetpetrol.com.tr

Mevlana Civarı Üçler Mezarlığı Karşısı Konya
Tel./Faks: 0332 **352 22 41** • E-mail: bilgi@hizmetpetrol.com.tr

Yakıtlarımız Tüpraş rafinerileri çıkışlıdır.

yellice
KURULUŞUDUR

2020-2021 SEZONU

KONYASPOR'A

Başarılar Dileriz

SUMAK Group

www.smsarayli.com.tr

Saraylı

TAM DÜŞÜNDÜĞÜNÜZ GİBİ

Olacaksa Lady Olsun!

444 52 39 / 444LADY

saraylimadeniesya

Tel: 0332 **239 08 78** / Fax: 0332 **239 02 36** / Mail: bilgi@smsarayli.com.tr
Konya Organize Sanayi Bölgesi T. Ziyaeddin Akbulut Caddesi No: 1942300 Selçuklu/KONYA/TÜRKİYE

KONYA'NIN GRURU

TEKNİK ISIL İŞLEM

Üflemeli Müzik Aletleri İçin Antibakteriyel Yıkama Solüsyonu

Ağız & Boğaz Bariyer Solüsyonu

LONGUP ÖZEL SERİ

Sağlık ve hijyen ürünlerinde sentetik kimyasal kullanımını sıfıra indirmeyi başaran firmamız DEZENKON, müzisyen sağlığına da gerekli özen ve hassasiyeti göstermiş ve bu kapsamda müzisyenlere özel bir seri üretmiştir.

El Bariyer Solüsyonu

Keman & Viyola İçin Antibakteriyel Yıkama Solüsyonu

DEZENKON Long Up musical

"Müzisyen olmak ayrıcalıktır!"

Dezenkon Kimya San. Tic. A.Ş.
Fabrika: Fevzi Çakmak Mah. Hüdai Cad. Kottim Sanayi No:47 Karatay/KONYA
Genel Müdürlük: Nasuh Akar Mah. Süleyman Hacıabdullahoğlu Cad. No:37 Balgat/ANKARA
www.longuponline.com | info@dezenkon.com.tr

Unun en doğal hali

Tekbaş Un üretiminde yerli buğday kullanarak; yerli buğdayın lezzetinin, kalitesinin, genetiğinin ve bereketinin farkında olmanın sorumluluğunu taşır

tekbaş

"Un'da bir Sultan"

www.tekbas.com.tr | +90 332 237 66 20 | Aşağıpınarbaşı Mahallesi, Ankara Cd. 330/D, 42250 Selçuklu/Konya